

PRODUCTION REGIONALE 2020 PAR CLASSEMENT

Volume de la production - Région Auvergne Rhone Alpes - Toutes destinations confondues

SEMAINE 53

Catégories	Données	E+	E=	E-	U+	U=	U-	R+	R=	R-	O+	O=	O-	P+	P=	P-	TOTAL	TONNAGE
JEUNE BOVIN	Nombre		1	2	26	108	149	62	39	10	12	6	2	1	7		425	178 268,99
	%		0,2 %	0,5 %	6,1 %	25,4 %	35,1 %	14,6 %	9,2 %	2,4 %	2,8 %	1,4 %	0,5 %	0,2 %	1,6 %			
	Poids Moyen		582,6	554,6	489,4	456,2	441,9	413,3	361,4	315,8	260,2	276,1	136,6	109,7	101,4			
	Age Moyen (Jours)		672	636	627	600	603	629	561	632	561	579	398	390	465			
VACHE	Nombre		1	1	7	76	254	448	423	244	286	415	361	272	367	214	3 369	1 218 353,56
	%		0,0 %	0,0 %	0,2 %	2,3 %	7,5 %	13,3 %	12,6 %	7,2 %	8,5 %	12,3 %	10,7 %	8,1 %	10,9 %	6,4 %		
	Poids Moyen		596,6	581,5	559,6	502,2	470,3	439,1	404,4	375,0	356,8	336,4	311,0	306,3	288,2	249,2		
	Age Moyen (Jours)		1815	1791	2172	2098	2288	2509	2813	2967	2698	2649	2522	2401	2198	2253		
GENISSE	Nombre		4	7	16	49	168	292	184	29	24	7	4				784	297 636,15
	%		0,5 %	0,9 %	2,0 %	6,3 %	21,4 %	37,2 %	23,5 %	3,7 %	3,1 %	0,9 %	0,5 %					
	Poids Moyen		597,3	531,7	499,2	448,4	408,1	373,4	349,1	327,5	310,7	255,9	248,6					
	Age Moyen (Jours)		1371	1307	1128	1081	1035	1005	993	1095	1031	1102	1066					
VEAUX	Nombre		33		4	60	13	67	271	132	44	77	66	31	65	1	864	125 628,81
	%		3,8 %		0,5 %	6,9 %	1,5 %	7,8 %	31,4 %	15,3 %	5,1 %	8,9 %	7,6 %	3,6 %	7,5 %	0,1 %		
	Poids Moyen		181,9		163,8	156,1	147,9	145,5	140,6	145,2	147,5	139,4	159,7	147,2	126,4	115,5		
	Age Moyen (Jours)		177		149	166	154	155	161	163	165	179	192	191	188	192		

REPARTITION DES CLASSEMENTS JEUNE BOVIN

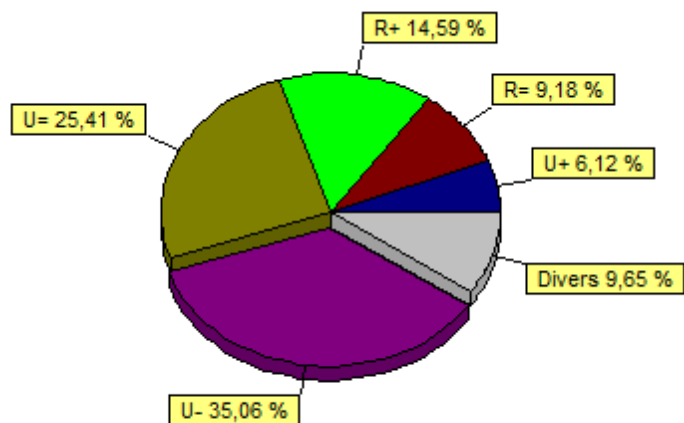

REPARTITION DES CLASSEMENTS VACHE

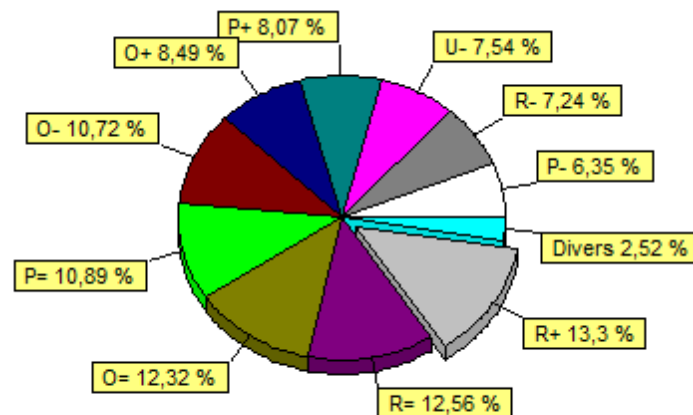

PRODUCTION REGIONALE 2020 PAR CLASSEMENT
Volume de la production - Région Auvergne Rhone Alpes - Toutes destinations confondues

SEMAINE 52																		
Catégories	Données	E+	E=	E-	U+	U=	U-	R+	R=	R-	O+	O=	O-	P+	P=	P-	TOTAL	TONNAGE
JEUNE BOVIN	Nombre			2	23	79	189	94	40	32	13	9	8	10	1		500	207 342,19
	%			0,4 %	4,6 %	15,8 %	37,8 %	18,8 %	8,0 %	6,4 %	2,6 %	1,8 %	1,6 %	2,0 %	0,2 %			
	Poids Moyen			516,5	520,9	467,7	434,0	393,2	358,5	348,5	341,8	250,4	336,3	326,7	233,2			
	Age Moyen (Jours)			689	650	633	609	596	584	612	641	605	629	662	720			
VACHE	Nombre				9	51	257	443	363	206	220	358	404	408	432	299	3 450	1 217 064,91
	%				0,3 %	1,5 %	7,4 %	12,8 %	10,5 %	6,0 %	6,4 %	10,4 %	11,7 %	11,8 %	12,5 %	8,7 %		
	Poids Moyen				526,7	499,9	467,2	435,7	407,5	373,5	363,8	334,1	313,4	306,1	282,7	252,8		
	Age Moyen (Jours)				1785	2093	2311	2586	2841	3115	2813	2580	2563	2590	2389	2305		
GENISSE	Nombre	1	3	7	22	61	166	255	127	31	16	6	3	3			701	274 883,78
	%	0,1 %	0,4 %	1,0 %	3,1 %	8,7 %	23,7 %	36,4 %	18,1 %	4,4 %	2,3 %	0,9 %	0,4 %	0,4 %				
	Poids Moyen	737,2	645,3	529,9	480,1	466,4	416,8	381,8	350,0	325,8	295,1	286,1	343,4	304,7				
	Age Moyen (Jours)	1387	1597	1278	1155	1125	1026	987	964	1040	1049	1255	976	987				
VEAUX	Nombre			1		41	23	66	209	40	10	53	60	39	36	7	585	83 417,80
	%			0,2 %		7,0 %	3,9 %	11,3 %	35,7 %	6,8 %	1,7 %	9,1 %	10,3 %	6,7 %	6,2 %	1,2 %		
	Poids Moyen			184,3		152,1	162,8	149,2	138,4	142,7	138,3	137,5	154,8	141,3	127,9	101,0		
	Age Moyen (Jours)			212		172	168	162	168	176	175	181	189	190	185	183		

PRODUCTION REGIONALE 2020 PAR CLASSEMENT
Volume de la production - Région Auvergne Rhone Alpes - Toutes destinations confondues

SEMAINE 51																			
Catégories	Données	E+	E=	E-	U+	U=	U-	R+	R=	R-	O+	O=	O-	P+	P=	P-	TOTAL	TONNAGE	
JEUNE BOVIN	Nombre		2	2	29	138	204	106	61	41	23	18	14	9	6		653	268 809,70	
	%		0,3 %	0,3 %	4,4 %	21,1 %	31,2 %	16,2 %	9,3 %	6,3 %	3,5 %	2,8 %	2,1 %	1,4 %	0,9 %				
	Poids Moyen		557,8	554,7	502,1	468,1	430,3	402,5	349,4	340,1	321,7	313,8	321,8	319,4	214,7				
	Age Moyen (Jours)		700	684	604	601	599	583	560	584	567	631	648	676	637				
VACHE	Nombre		3	3	17	76	281	520	543	316	266	499	518	525	629	437	4 633	1 609 928,32	
	%		0,1 %	0,1 %	0,4 %	1,6 %	6,1 %	11,2 %	11,7 %	6,8 %	5,7 %	10,8 %	11,2 %	11,3 %	13,6 %	9,4 %			
	Poids Moyen		691,0	591,0	545,1	504,8	469,5	435,4	401,2	372,5	352,4	334,0	311,5	298,6	283,7	246,2			
	Age Moyen (Jours)		1498	2575	2065	2124	2374	2557	2766	3061	2959	2619	2617	2584	2522	2379			
GENISSE	Nombre	3	6	14	34	65	215	344	200	51	33	29	15	3	2	1	1 015	395 574,47	
	%	0,3 %	0,6 %	1,4 %	3,3 %	6,4 %	21,2 %	33,9 %	19,7 %	5,0 %	3,3 %	2,9 %	1,5 %	0,3 %	0,2 %	0,1 %			
	Poids Moyen	571,2	604,8	585,0	525,7	469,8	416,5	390,0	351,5	318,2	283,8	307,3	240,2	291,3	242,9	148,0			
	Age Moyen (Jours)	1555	1398	1221	1320	1145	1031	1039	985	972	1080	1180	958	1186	813	1365			
VEAUX	Nombre			1	1	39	24	55	158	95	26	57	28	19	31	6	540	79 750,10	
	%			0,2 %	0,2 %	7,2 %	4,4 %	10,2 %	29,3 %	17,6 %	4,8 %	10,6 %	5,2 %	3,5 %	5,7 %	1,1 %			
	Poids Moyen			207,6	181,8	168,2	169,6	159,1	143,6	149,7	148,1	137,3	151,0	142,6	122,8	106,9			
	Age Moyen (Jours)			206	174	175	189	177	167	168	164	174	189	186	185	190			

PRODUCTION REGIONALE 2020 PAR CLASSEMENT
Volume de la production - Région Auvergne Rhone Alpes - Toutes destinations confondues

SEMAINE 50																			
Catégories	Données	E+	E=	E-	U+	U=	U-	R+	R=	R-	O+	O=	O-	P+	P=	P-	TOTAL	TONNAGE	
JEUNE BOVIN	Nombre		1	12	53	183	238	149	64	48	23	14	9	6	3	1	804	340 928,98	
	%		0,1 %	1,5 %	6,6 %	22,8 %	29,6 %	18,5 %	8,0 %	6,0 %	2,9 %	1,7 %	1,1 %	0,7 %	0,4 %	0,1 %			
	Poids Moyen		511,8	505,5	503,7	462,8	437,6	420,4	375,9	338,2	332,3	264,8	222,3	225,0	311,2	241,2			
	Age Moyen (Jours)		710	612	610	614	599	614	584	569	599	566	506	473	608	546			
VACHE	Nombre		2	19	16	89	300	551	578	308	292	538	583	536	645	516	4 973	1 721 060,99	
	%		0,0 %	0,4 %	0,3 %	1,8 %	6,0 %	11,1 %	11,6 %	6,2 %	5,9 %	10,8 %	11,7 %	10,8 %	13,0 %	10,4 %			
	Poids Moyen		560,3	587,7	515,1	500,9	465,2	433,5	399,3	369,4	352,2	330,8	307,6	298,4	282,5	253,3			
	Age Moyen (Jours)		1369	2053	1888	2284	2358	2490	2756	3001	3080	2699	2702	2581	2392	2361			
GENISSE	Nombre	8	15	27	45	96	243	363	222	60	22	15	11	4	1	1	1 133	447 983,65	
	%	0,7 %	1,3 %	2,4 %	4,0 %	8,5 %	21,4 %	32,0 %	19,6 %	5,3 %	1,9 %	1,3 %	1,0 %	0,4 %	0,1 %	0,1 %			
	Poids Moyen	642,4	620,2	542,8	512,6	459,1	415,1	384,7	347,2	324,5	282,7	281,6	254,6	247,1	265,4	172,8			
	Age Moyen (Jours)	1433	1367	1248	1187	1115	1028	1040	1007	946	1021	1135	1116	920	875	1174			
VEAUX	Nombre				1	16	12	71	232	108	42	125	214	109	83	11	1 024	147 258,10	
	%				0,1 %	1,6 %	1,2 %	6,9 %	22,7 %	10,5 %	4,1 %	12,2 %	20,9 %	10,6 %	8,1 %	1,1 %			
	Poids Moyen				189,0	150,5	168,3	158,9	145,0	148,5	147,6	144,9	146,9	133,8	123,9	95,4			
	Age Moyen (Jours)				155	156	158	163	168	171	174	186	192	192	187	180			

PRODUCTION REGIONALE 2020 PAR CLASSEMENT
Volume de la production - Région Auvergne Rhone Alpes - Toutes destinations confondues

SEMAINE 49																			
Catégories	Données	E+	E=	E-	U+	U=	U-	R+	R=	R-	O+	O=	O-	P+	P=	P-	TOTAL	TONNAGE	
JEUNE BOVIN	Nombre			4	32	132	235	119	71	31	20	20	13	6	1	2	686	280 442,81	
	%			0,6 %	4,7 %	19,2 %	34,3 %	17,3 %	10,3 %	4,5 %	2,9 %	2,9 %	1,9 %	0,9 %	0,1 %	0,3 %			
	Poids Moyen			490,3	481,5	457,1	441,9	403,6	356,9	317,0	288,9	246,8	232,2	258,0	129,2	142,3			
	Age Moyen (Jours)			613	604	603	581	582	556	603	605	594	547	639	452	408			
VACHE	Nombre		2		11	76	297	586	552	299	378	543	634	519	614	451	4 962	1 717 251,24	
	%		0,0 %		0,2 %	1,5 %	6,0 %	11,8 %	11,1 %	6,0 %	7,6 %	10,9 %	12,8 %	10,5 %	12,4 %	9,1 %			
	Poids Moyen		665,1		504,4	499,5	466,8	432,4	402,3	374,0	348,7	328,2	312,4	296,6	282,2	246,6			
	Age Moyen (Jours)		1356		1930	2054	2122	2353	2790	3026	2947	2708	2689	2606	2507	2470			
GENISSE	Nombre	2	2	5	35	69	243	384	251	52	29	21	15	7	4	3	1 122	426 732,52	
	%	0,2 %	0,2 %	0,4 %	3,1 %	6,1 %	21,7 %	34,2 %	22,4 %	4,6 %	2,6 %	1,9 %	1,3 %	0,6 %	0,4 %	0,3 %			
	Poids Moyen	604,0	509,3	526,3	495,7	450,0	414,4	383,9	347,5	321,1	284,8	259,2	272,8	282,4	253,3	212,5			
	Age Moyen (Jours)	1394	1166	1170	1105	1067	1032	1044	994	1059	973	943	894	956	1126	943			
VEAUX	Nombre			1	5	25	6	21	211	154	63	100	45	20	25	6	682	99 087,29	
	%			0,1 %	0,7 %	3,7 %	0,9 %	3,1 %	30,9 %	22,6 %	9,2 %	14,7 %	6,6 %	2,9 %	3,7 %	0,9 %			
	Poids Moyen			189,3	177,3	163,7	165,6	161,2	140,4	149,3	142,7	139,8	158,2	153,9	124,6	108,8			
	Age Moyen (Jours)			170	171	174	165	170	165	167	168	177	192	194	188	198			

PRODUCTION REGIONALE 2020 PAR CLASSEMENT
Volume de la production - Région Auvergne Rhone Alpes - Toutes destinations confondues

SEMAINE 48																			
Catégories	Données	E+	E=	E-	U+	U=	U-	R+	R=	R-	O+	O=	O-	P+	P=	P-	TOTAL	TONNAGE	
JEUNE BOVIN	Nombre		2	5	32	119	221	96	60	43	25	21	20	5	4	1	654	270 143,73	
	%		0,3 %	0,8 %	4,9 %	18,2 %	33,8 %	14,7 %	9,2 %	6,6 %	3,8 %	3,2 %	3,1 %	0,8 %	0,6 %	0,2 %			
	Poids Moyen		500,7	559,5	498,5	469,3	433,7	395,4	356,5	343,0	316,0	325,1	344,5	333,5	278,3	203,7			
	Age Moyen (Jours)		710	663	598	610	598	591	583	590	619	599	656	647	638	701			
VACHE	Nombre		4	1	13	84	291	597	484	309	414	538	584	547	677	486	5 029	1 728 372,98	
	%		0,1 %	0,0 %	0,3 %	1,7 %	5,8 %	11,9 %	9,6 %	6,1 %	8,2 %	10,7 %	11,6 %	10,9 %	13,5 %	9,7 %			
	Poids Moyen		564,3	516,4	486,0	508,3	467,9	427,0	397,5	373,2	353,5	329,6	310,0	297,6	279,7	248,9			
	Age Moyen (Jours)		1761	2871	1671	2064	2306	2445	2850	2852	2701	2612	2609	2540	2474	2423			
GENISSE	Nombre	2	7	7	26	90	232	386	195	57	22	18	18	4	2	2	1 068	409 865,23	
	%	0,2 %	0,7 %	0,7 %	2,4 %	8,4 %	21,7 %	36,1 %	18,3 %	5,3 %	2,1 %	1,7 %	1,7 %	0,4 %	0,2 %	0,2 %			
	Poids Moyen	715,0	587,0	548,2	521,2	459,5	411,7	376,4	346,9	329,5	310,5	283,2	260,1	228,4	174,8	231,2			
	Age Moyen (Jours)	1553	1310	1233	1198	1093	1024	1002	986	994	957	1072	977	1086	867	856			
VEAUX	Nombre		51			46	10	42	164	24	8	79	73	46	45	20	608	90 466,58	
	%		8,4 %			7,6 %	1,6 %	6,9 %	27,0 %	3,9 %	1,3 %	13,0 %	12,0 %	7,6 %	7,4 %	3,3 %			
	Poids Moyen		184,6			164,7	175,2	158,3	146,5	148,7	149,2	142,2	153,1	139,5	123,0	96,0			
	Age Moyen (Jours)		183			180	193	172	168	173	181	183	185	188	184	185			

PRODUCTION REGIONALE 2020 PAR CLASSEMENT
Volume de la production - Région Auvergne Rhone Alpes - Toutes destinations confondues

SEMAINE 47																		
Catégories	Données	E+	E=	E-	U+	U=	U-	R+	R=	R-	O+	O=	O-	P+	P=	P-	TOTAL	TONNAGE
JEUNE BOVIN	Nombre	2	1	4	39	122	193	120	75	36	29	14	20	7	4	2	668	274 906,32
	%	0,3 %	0,1 %	0,6 %	5,8 %	18,3 %	28,9 %	18,0 %	11,2 %	5,4 %	4,3 %	2,1 %	3,0 %	1,0 %	0,6 %	0,3 %		
	Poids Moyen	518,2	562,5	536,8	505,9	468,4	438,4	407,8	364,5	314,9	316,8	296,7	258,9	358,5	188,2	143,7		
	Age Moyen (Jours)	640	627	672	622	609	599	606	609	585	607	657	598	675	584	573		
VACHE	Nombre		1	2	17	81	279	565	519	296	418	554	594	471	749	438	4 984	1 707 390,00
	%		0,0 %	0,0 %	0,3 %	1,6 %	5,6 %	11,3 %	10,4 %	5,9 %	8,4 %	11,1 %	11,9 %	9,5 %	15,0 %	8,8 %		
	Poids Moyen		457,7	519,5	518,9	491,2	458,9	428,9	402,3	369,3	346,4	327,5	307,1	299,6	277,5	253,9		
	Age Moyen (Jours)		2421	2290	1866	2042	2160	2487	2599	2976	2733	2682	2695	2646	2473	2495		
GENISSE	Nombre	2	7	14	28	90	234	383	293	76	30	16	14	3	6	1	1 197	454 843,55
	%	0,2 %	0,6 %	1,2 %	2,3 %	7,5 %	19,5 %	32,0 %	24,5 %	6,3 %	2,5 %	1,3 %	1,2 %	0,3 %	0,5 %	0,1 %		
	Poids Moyen	649,2	630,5	570,1	485,0	448,6	409,4	375,1	353,1	334,2	273,7	280,9	262,0	220,6	276,7	163,9		
	Age Moyen (Jours)	1461	1336	1301	1138	1078	1005	996	981	1041	916	946	1000	671	940	555		
VEAUX	Nombre		56			100	4	21	162	75	17	134	54	30	38	1	692	104 976,04
	%		8,1 %			14,5 %	0,6 %	3,0 %	23,4 %	10,8 %	2,5 %	19,4 %	7,8 %	4,3 %	5,5 %	0,1 %		
	Poids Moyen		176,7			165,1	172,6	162,0	149,6	152,6	132,5	140,3	159,3	146,0	122,8	96,7		
	Age Moyen (Jours)		177			182	179	169	168	168	185	177	197	198	189	192		

PRODUCTION REGIONALE 2020 PAR CLASSEMENT
Volume de la production - Région Auvergne Rhone Alpes - Toutes destinations confondues

SEMAINE 46																		
Catégories	Données	E+	E=	E-	U+	U=	U-	R+	R=	R-	O+	O=	O-	P+	P=	P-	TOTAL	TONNAGE
JEUNE BOVIN	Nombre		1	2	28	109	181	119	60	31	20	7	6	5	1		570	234 835,66
	%		0,2 %	0,4 %	4,9 %	19,1 %	31,8 %	20,9 %	10,5 %	5,4 %	3,5 %	1,2 %	1,1 %	0,9 %	0,2 %			
	Poids Moyen		527,0	550,7	502,5	461,3	434,4	398,0	360,3	327,2	275,0	248,1	319,5	332,5	281,8			
	Age Moyen (Jours)		714	641	668	607	605	606	608	569	588	553	654	693	711			
VACHE	Nombre		1	2	11	70	201	434	423	241	234	383	481	433	600	434	3 948	1 337 275,17
	%		0,0 %	0,1 %	0,3 %	1,8 %	5,1 %	11,0 %	10,7 %	6,1 %	5,9 %	9,7 %	12,2 %	11,0 %	15,2 %	11,0 %		
	Poids Moyen		789,3	597,5	501,1	489,8	465,0	427,7	390,7	369,2	349,9	331,8	310,6	300,4	278,8	245,3		
	Age Moyen (Jours)		1505	1729	1952	2130	2220	2367	2548	2952	2718	2708	2673	2580	2566	2614		
GENISSE	Nombre		5	8	16	78	212	335	229	72	27	16	8	5	2	1	1 014	383 061,87
	%		0,5 %	0,8 %	1,6 %	7,7 %	20,9 %	33,0 %	22,6 %	7,1 %	2,7 %	1,6 %	0,8 %	0,5 %	0,2 %	0,1 %		
	Poids Moyen		603,3	539,6	515,7	455,6	404,9	377,2	346,1	335,6	308,0	284,0	248,4	189,7	122,9	242,6		
	Age Moyen (Jours)		1501	1305	1177	1066	1005	990	978	999	992	860	1275	838	704	669		
VEAUX	Nombre		41	1	9	119	27	51	221	99	20	24	67	44	31	4	758	117 323,08
	%		5,4 %	0,1 %	1,2 %	15,7 %	3,6 %	6,7 %	29,2 %	13,1 %	2,6 %	3,2 %	8,8 %	5,8 %	4,1 %	0,5 %		
	Poids Moyen		182,4	164,1	197,3	166,2	177,7	159,6	147,4	145,0	141,9	159,1	163,9	146,1	121,9	100,9		
	Age Moyen (Jours)		191	176	188	185	200	175	172	177	170	190	198	194	179	197		

PRODUCTION REGIONALE 2020 PAR CLASSEMENT
Volume de la production - Région Auvergne Rhone Alpes - Toutes destinations confondues

SEMAINE 45																			
Catégories	Données	E+	E=	E-	U+	U=	U-	R+	R=	R-	O+	O=	O-	P+	P=	P-	TOTAL	TONNAGE	
JEUNE BOVIN	Nombre		2	6	29	151	207	112	96	33	36	19	18	10	2	1	722	294 555,57	
	%		0,3 %	0,8 %	4,0 %	20,9 %	28,7 %	15,5 %	13,3 %	4,6 %	5,0 %	2,6 %	2,5 %	1,4 %	0,3 %	0,1 %			
	Poids Moyen		544,5	511,5	462,9	459,8	432,1	403,2	361,9	347,5	329,0	286,8	322,9	312,4	196,3	104,4			
	Age Moyen (Jours)		596	605	604	604	608	589	594	607	594	608	659	638	705	424			
VACHE	Nombre		1	1	16	80	259	554	558	306	269	483	472	463	604	512	4 578	1 575 071,82	
	%		0,0 %	0,0 %	0,3 %	1,7 %	5,7 %	12,1 %	12,2 %	6,7 %	5,9 %	10,6 %	10,3 %	10,1 %	13,2 %	11,2 %			
	Poids Moyen		494,8	479,8	553,9	497,3	462,7	432,8	400,8	366,1	350,0	326,3	306,1	293,2	283,8	247,6			
	Age Moyen (Jours)		2498	3058	1837	2069	2245	2391	2682	2932	2960	2693	2556	2457	2519	2536			
GENISSE	Nombre	1	6	11	23	81	270	407	260	61	37	24	9	2	4		1 196	452 938,53	
	%	0,1 %	0,5 %	0,9 %	1,9 %	6,8 %	22,6 %	34,0 %	21,7 %	5,1 %	3,1 %	2,0 %	0,8 %	0,2 %	0,3 %				
	Poids Moyen	709,9	599,2	584,0	505,1	455,6	401,5	377,8	348,0	315,2	306,9	280,8	252,1	185,7	271,2				
	Age Moyen (Jours)	1336	1387	1283	1154	1103	962	984	982	943	1090	1054	906	949	900				
VEAUX	Nombre		89			164	6	34	266	179	41	86	257	154	108	24	1 408	206 873,67	
	%		6,3 %			11,6 %	0,4 %	2,4 %	18,9 %	12,7 %	2,9 %	6,1 %	18,3 %	10,9 %	7,7 %	1,7 %			
	Poids Moyen		182,2			161,3	147,2	147,1	151,1	154,9	145,7	139,2	144,6	129,2	120,7	97,8			
	Age Moyen (Jours)		190			183	164	162	168	167	176	185	198	195	190	176			

PRODUCTION REGIONALE 2020 PAR CLASSEMENT
Volume de la production - Région Auvergne Rhone Alpes - Toutes destinations confondues

SEMAINE 44																			
Catégories	Données	E+	E=	E-	U+	U=	U-	R+	R=	R-	O+	O=	O-	P+	P=	P-	TOTAL	TONNAGE	
JEUNE BOVIN	Nombre	1	1	2	23	123	233	121	78	47	23	25	14	14	3	2	710	291 369,60	
	%	0,1 %	0,1 %	0,3 %	3,2 %	17,3 %	32,8 %	17,0 %	11,0 %	6,6 %	3,2 %	3,5 %	2,0 %	2,0 %	0,4 %	0,3 %			
	Poids Moyen	603,5	538,0	487,5	511,2	460,6	437,6	404,9	386,1	330,8	308,9	305,7	322,2	280,2	291,6	82,5			
	Age Moyen (Jours)	727	714	636	611	591	606	613	602	610	594	609	586	585	682	450			
VACHE	Nombre	1		6	11	77	242	537	509	303	283	422	535	515	685	538	4 664	1 580 316,90	
	%	0,0 %		0,1 %	0,2 %	1,7 %	5,2 %	11,5 %	10,9 %	6,5 %	6,1 %	9,0 %	11,5 %	11,0 %	14,7 %	11,5 %			
	Poids Moyen	502,3		558,6	523,5	503,9	463,1	433,4	394,7	363,6	347,2	327,1	309,0	297,2	275,5	246,5			
	Age Moyen (Jours)	3209		2040	1772	2057	2223	2398	2549	2809	2899	2675	2640	2579	2486	2556			
GENISSE	Nombre	1	8	6	30	83	274	373	220	56	17	28	4	3	2		1 105	420 247,56	
	%	0,1 %	0,7 %	0,5 %	2,7 %	7,5 %	24,8 %	33,8 %	19,9 %	5,1 %	1,5 %	2,5 %	0,4 %	0,3 %	0,2 %				
	Poids Moyen	720,3	602,2	567,8	506,1	452,0	404,7	376,2	343,8	320,4	253,5	254,9	314,8	236,9	204,4				
	Age Moyen (Jours)	1169	1235	1282	1111	1053	991	960	967	967	821	876	962	761	723				
VEAUX	Nombre		2		1	18	26	41	242	110	36	47	21	22	22	9	597	89 309,56	
	%		0,3 %		0,2 %	3,0 %	4,4 %	6,9 %	40,5 %	18,4 %	6,0 %	7,9 %	3,5 %	3,7 %	3,7 %	1,5 %			
	Poids Moyen		182,3		220,1	158,6	186,2	172,7	149,2	148,7	142,0	142,7	146,0	141,3	119,7	95,1			
	Age Moyen (Jours)		218		198	177	199	181	171	178	170	186	185	181	176	132			

PRODUCTION REGIONALE 2020 PAR CLASSEMENT
Volume de la production - Région Auvergne Rhone Alpes - Toutes destinations confondues

SEMAINE 43																		
Catégories	Données	E+	E=	E-	U+	U=	U-	R+	R=	R-	O+	O=	O-	P+	P=	P-	TOTAL	TONNAGE
JEUNE BOVIN	Nombre		2	6	45	170	228	167	89	53	24	19	23	14	5		845	353 977,34
	%		0,2 %	0,7 %	5,3 %	20,1 %	27,0 %	19,8 %	10,5 %	6,3 %	2,8 %	2,2 %	2,7 %	1,7 %	0,6 %			
	Poids Moyen		610,0	533,7	496,6	470,5	443,0	413,9	365,1	347,9	317,2	316,3	327,8	285,3	198,8			
	Age Moyen (Jours)		681	637	596	607	605	594	556	570	550	608	648	615	558			
VACHE	Nombre	1	1	3	16	102	314	619	578	287	300	485	569	505	620	484	4 884	1 685 282,78
	%	0,0 %	0,0 %	0,1 %	0,3 %	2,1 %	6,4 %	12,7 %	11,8 %	5,9 %	6,1 %	9,9 %	11,7 %	10,3 %	12,7 %	9,9 %		
	Poids Moyen	480,7	503,3	605,6	565,6	507,1	463,8	431,1	393,6	365,5	352,0	326,0	308,9	295,2	276,5	241,4		
	Age Moyen (Jours)	3312	2560	2086	2176	2002	2264	2445	2563	2872	3042	2704	2764	2695	2547	2569		
GENISSE	Nombre	2	5	5	40	82	218	342	229	67	43	27	12	4	3		1 079	406 690,13
	%	0,2 %	0,5 %	0,5 %	3,7 %	7,6 %	20,2 %	31,7 %	21,2 %	6,2 %	4,0 %	2,5 %	1,1 %	0,4 %	0,3 %			
	Poids Moyen	605,5	577,3	579,4	517,4	457,9	407,8	375,5	338,4	320,6	297,2	287,6	250,2	200,3	268,9			
	Age Moyen (Jours)	1367	1491	1470	1152	1102	1009	995	927	943	958	966	928	793	1517			
VEAUX	Nombre		16	1		69	32	44	218	169	43	113	106	43	12	2	868	129 717,43
	%		1,8 %	0,1 %		7,9 %	3,7 %	5,1 %	25,1 %	19,5 %	5,0 %	13,0 %	12,2 %	5,0 %	1,4 %	0,2 %		
	Poids Moyen		189,6	181,1		165,4	170,2	159,9	151,3	150,8	148,2	141,9	141,6	121,8	109,8	87,8		
	Age Moyen (Jours)		196	165		180	210	207	182	183	189	197	208	207	196	192		

PRODUCTION REGIONALE 2020 PAR CLASSEMENT
Volume de la production - Région Auvergne Rhone Alpes - Toutes destinations confondues

SEMAINE 42																			
Catégories	Données	E+	E=	E-	U+	U=	U-	R+	R=	R-	O+	O=	O-	P+	P=	P-	TOTAL	TONNAGE	
JEUNE BOVIN	Nombre		2	5	36	131	209	128	67	36	29	30	11	5	7		696	290 545,39	
	%		0,3 %	0,7 %	5,2 %	18,8 %	30,0 %	18,4 %	9,6 %	5,2 %	4,2 %	4,3 %	1,6 %	0,7 %	1,0 %				
	Poids Moyen		512,4	517,5	480,9	469,8	438,2	414,0	353,8	329,6	351,7	351,2	312,7	346,4	287,9				
	Age Moyen (Jours)		679	664	610	619	611	614	594	582	621	634	640	678	675				
VACHE	Nombre		1	2	18	102	301	654	530	312	313	503	532	491	643	529	4 931	1 692 414,86	
	%		0,0 %	0,0 %	0,4 %	2,1 %	6,1 %	13,3 %	10,7 %	6,3 %	6,3 %	10,2 %	10,8 %	10,0 %	13,0 %	10,7 %			
	Poids Moyen		561,2	501,8	539,7	487,1	464,0	424,1	392,8	371,0	351,8	325,6	306,9	296,7	276,7	245,3			
	Age Moyen (Jours)		1707	1957	2274	2242	2241	2440	2773	2986	2865	2642	2696	2722	2450	2462			
GENISSE	Nombre	2	2	9	22	84	249	327	210	51	24	14	9	4	1		1 008	383 861,30	
	%	0,2 %	0,2 %	0,9 %	2,2 %	8,3 %	24,7 %	32,4 %	20,8 %	5,1 %	2,4 %	1,4 %	0,9 %	0,4 %	0,1 %				
	Poids Moyen	613,0	607,1	558,1	505,7	454,8	408,0	375,4	344,0	317,5	285,5	289,7	240,8	247,7	225,8				
	Age Moyen (Jours)	1490	1617	1265	1179	1078	1010	961	969	986	926	1130	919	1014	950				
VEAUX	Nombre		46			180	7	47	231	104	55	79	17	8	30		804	122 271,14	
	%		5,7 %			22,4 %	0,9 %	5,8 %	28,7 %	12,9 %	6,8 %	9,8 %	2,1 %	1,0 %	3,7 %				
	Poids Moyen		182,7			164,2	173,6	156,5	149,5	146,1	141,0	141,2	144,7	128,4	120,5				
	Age Moyen (Jours)		184			173	163	163	168	166	161	178	182	185	186				

PRODUCTION REGIONALE 2020 PAR CLASSEMENT
Volume de la production - Région Auvergne Rhone Alpes - Toutes destinations confondues

SEMAINE 41																		
Catégories	Données	E+	E=	E-	U+	U=	U-	R+	R=	R-	O+	O=	O-	P+	P=	P-	TOTAL	TONNAGE
JEUNE BOVIN	Nombre	1	1	2	26	141	192	119	86	67	29	24	30	4	3	4	729	300 671,52
	%	0,1 %	0,1 %	0,3 %	3,6 %	19,3 %	26,3 %	16,3 %	11,8 %	9,2 %	4,0 %	3,3 %	4,1 %	0,5 %	0,4 %	0,5 %		
	Poids Moyen	573,7	506,5	482,9	478,9	469,8	453,4	406,9	369,8	343,8	333,4	309,7	342,4	245,2	171,8	190,0		
	Age Moyen (Jours)	710	577	643	601	622	600	611	602	604	617	601	645	562	549	438		
VACHE	Nombre	1		6	15	84	303	576	510	286	270	488	518	484	688	508	4 737	1 623 148,37
	%	0,0 %		0,1 %	0,3 %	1,8 %	6,4 %	12,2 %	10,8 %	6,0 %	5,7 %	10,3 %	10,9 %	10,2 %	14,5 %	10,7 %		
	Poids Moyen	449,8		596,8	552,2	505,1	464,0	429,9	392,2	368,1	350,6	327,6	312,1	293,3	277,3	248,0		
	Age Moyen (Jours)	2426		2044	2256	2111	2186	2436	2499	2901	2823	2648	2555	2553	2435	2485		
GENISSE	Nombre	1	10	8	33	69	278	338	217	61	36	16	8	3	2	2	1 082	412 715,49
	%	0,1 %	0,9 %	0,7 %	3,0 %	6,4 %	25,7 %	31,2 %	20,1 %	5,6 %	3,3 %	1,5 %	0,7 %	0,3 %	0,2 %	0,2 %		
	Poids Moyen	523,3	562,3	593,7	496,8	437,1	411,6	376,7	344,8	320,5	305,0	296,4	257,4	210,5	186,7	165,9		
	Age Moyen (Jours)	1638	1366	1337	1239	1060	1001	1002	963	954	958	1014	874	856	725	614		
VEAUX	Nombre		62			164	1	11	192	173	23	60		17	19	1	723	114 237,50
	%		8,6 %			22,7 %	0,1 %	1,5 %	26,6 %	23,9 %	3,2 %	8,3 %		2,4 %	2,6 %	0,1 %		
	Poids Moyen		185,0			166,7	177,4	168,6	155,1	154,5	146,5	151,0		125,6	116,6	102,5		
	Age Moyen (Jours)		194			189	226	194	178	166	170	192		189	176	195		

PRODUCTION REGIONALE 2020 PAR CLASSEMENT
Volume de la production - Région Auvergne Rhone Alpes - Toutes destinations confondues

SEMAINE 40																			
Catégories	Données	E+	E=	E-	U+	U=	U-	R+	R=	R-	O+	O=	O-	P+	P=	P-	TOTAL	TONNAGE	
JEUNE BOVIN	Nombre			6	48	129	155	86	59	32	18	29	25	13	8	1	609	253 317,21	
	%			1,0 %	7,9 %	21,2 %	25,5 %	14,1 %	9,7 %	5,3 %	3,0 %	4,8 %	4,1 %	2,1 %	1,3 %	0,2 %			
	Poids Moyen			540,8	466,6	469,3	443,8	411,6	374,5	331,6	328,0	318,2	357,0	308,2	233,2	309,2			
	Age Moyen (Jours)			591	597	622	618	614	619	605	611	610	674	682	604	714			
VACHE	Nombre		1	3	9	86	261	509	498	279	278	443	472	459	571	526	4 395	1 507 850,76	
	%		0,0 %	0,1 %	0,2 %	2,0 %	5,9 %	11,6 %	11,3 %	6,3 %	6,3 %	10,1 %	10,7 %	10,4 %	13,0 %	12,0 %			
	Poids Moyen		498,3	565,6	532,3	495,4	461,2	427,2	399,3	370,6	352,0	328,2	310,9	299,7	277,2	251,7			
	Age Moyen (Jours)		1847	1853	1600	2053	2139	2436	2769	2923	2804	2630	2627	2581	2478	2438			
GENISSE	Nombre	1	9	5	17	92	223	362	264	64	27	22	5	2	1		1 094	411 551,96	
	%	0,1 %	0,8 %	0,5 %	1,6 %	8,4 %	20,4 %	33,1 %	24,1 %	5,9 %	2,5 %	2,0 %	0,5 %	0,2 %	0,1 %				
	Poids Moyen	614,3	605,6	582,4	472,0	440,1	407,5	376,2	345,2	322,4	286,5	261,7	219,3	220,8	231,2				
	Age Moyen (Jours)	1222	1435	1413	1143	1037	995	978	994	998	864	981	764	917	905				
VEAUX	Nombre		22		3	39	8	72	267	114	35	63	1	1	12		637	95 684,70	
	%		3,5 %		0,5 %	6,1 %	1,3 %	11,3 %	41,9 %	17,9 %	5,5 %	9,9 %	0,2 %	0,2 %	1,9 %				
	Poids Moyen		179,5		186,9	160,5	184,5	161,1	146,8	147,1	146,2	147,5	106,6	165,2	99,0				
	Age Moyen (Jours)		188		166	175	184	170	167	166	173	192	203	242	181				

PRODUCTION REGIONALE 2020 PAR CLASSEMENT
Volume de la production - Région Auvergne Rhone Alpes - Toutes destinations confondues

SEMAINE 39																		
Catégories	Données	E+	E=	E-	U+	U=	U-	R+	R=	R-	O+	O=	O-	P+	P=	P-	TOTAL	TONNAGE
JEUNE BOVIN	Nombre		3	2	48	118	163	98	53	32	24	13	11	5	2	3	575	243 510,47
	%		0,5 %	0,3 %	8,3 %	20,5 %	28,3 %	17,0 %	9,2 %	5,6 %	4,2 %	2,3 %	1,9 %	0,9 %	0,3 %	0,5 %		
	Poids Moyen		569,6	559,0	504,2	480,2	441,0	406,7	357,2	367,7	304,0	322,4	330,3	245,1	174,8	224,4		
	Age Moyen (Jours)		659	692	611	600	607	605	610	576	607	601	666	592	441	690		
VACHE	Nombre		4	3	15	94	240	526	531	273	214	421	508	428	589	491	4 337	1 493 329,74
	%		0,1 %	0,1 %	0,3 %	2,2 %	5,5 %	12,1 %	12,2 %	6,3 %	4,9 %	9,7 %	11,7 %	9,9 %	13,6 %	11,3 %		
	Poids Moyen		559,1	577,1	536,1	493,8	462,6	427,2	394,2	367,6	347,4	331,7	313,3	298,8	281,8	249,6		
	Age Moyen (Jours)		1929	1988	2034	2106	2236	2419	2583	2965	2970	2677	2569	2576	2436	2415		
GENISSE	Nombre			9	26	94	240	343	223	60	18	17	9	7	7		1 053	402 114,76
	%			0,9 %	2,5 %	8,9 %	22,8 %	32,6 %	21,2 %	5,7 %	1,7 %	1,6 %	0,9 %	0,7 %	0,7 %			
	Poids Moyen			547,6	505,9	445,6	415,6	378,9	345,5	323,1	297,6	277,5	270,4	257,3	242,9			
	Age Moyen (Jours)			1271	1249	1073	1002	975	949	989	884	932	1050	1077	818			
VEAUX	Nombre		17	3		74		16	266	118	32	30	140	89	36	10	831	125 677,50
	%		2,0 %	0,4 %		8,9 %		1,9 %	32,0 %	14,2 %	3,9 %	3,6 %	16,8 %	10,7 %	4,3 %	1,2 %		
	Poids Moyen		186,3	179,3		167,3		154,8	151,6	154,9	145,3	154,2	154,9	138,9	118,6	90,8		
	Age Moyen (Jours)		184	165		182		177	179	176	181	197	207	206	201	195		

PRODUCTION REGIONALE 2020 PAR CLASSEMENT

Volume de la production - Région Auvergne Rhone Alpes - Toutes destinations confondues

SEMAINE 38																			
Catégories	Données	E+	E=	E-	U+	U=	U-	R+	R=	R-	O+	O=	O-	P+	P=	P-	TOTAL	TONNAGE	
JEUNE BOVIN	Nombre		1	3	38	134	239	130	78	35	14	12	8	8	4	3	707	300 613,94	
	%		0,1 %	0,4 %	5,4 %	19,0 %	33,8 %	18,4 %	11,0 %	5,0 %	2,0 %	1,7 %	1,1 %	1,1 %	0,6 %	0,4 %			
	Poids Moyen		585,4	581,4	520,3	479,1	444,6	406,5	370,2	365,8	297,7	299,0	249,5	298,6	206,4	190,1			
	Age Moyen (Jours)		685	644	611	611	606	592	597	614	577	604	529	615	528	535			
VACHE	Nombre		1	2	13	81	258	522	513	300	318	447	489	423	528	432	4 327	1 503 976,76	
	%		0,0 %	0,0 %	0,3 %	1,9 %	6,0 %	12,1 %	11,9 %	6,9 %	7,3 %	10,3 %	11,3 %	9,8 %	12,2 %	10,0 %			
	Poids Moyen		637,0	614,5	519,3	503,6	465,8	429,8	398,8	369,0	351,5	331,1	313,4	299,9	276,0	252,7			
	Age Moyen (Jours)		3051	2080	1584	2154	2372	2318	2595	2989	2790	2718	2733	2607	2492	2404			
GENISSE	Nombre	2	9	7	24	73	229	338	240	56	33	28	5	4		1	1 049	396 904,09	
	%	0,2 %	0,9 %	0,7 %	2,3 %	7,0 %	21,8 %	32,2 %	22,9 %	5,3 %	3,1 %	2,7 %	0,5 %	0,4 %		0,1 %			
	Poids Moyen	582,2	610,4	545,5	477,0	448,3	399,7	377,1	347,4	332,3	312,9	286,4	299,4	293,6		261,0			
	Age Moyen (Jours)	1573	1378	1231	1196	1132	967	956	962	1070	980	1091	1213	1358		679			
VEAUX	Nombre		9		1	113	3	32	235	64	25	86	70	45	50	9	742	111 309,06	
	%		1,2 %		0,1 %	15,2 %	0,4 %	4,3 %	31,7 %	8,6 %	3,4 %	11,6 %	9,4 %	6,1 %	6,7 %	1,2 %			
	Poids Moyen		189,3		173,1	167,4	155,6	165,1	147,5	153,5	148,2	138,8	159,8	142,9	123,3	94,1			
	Age Moyen (Jours)		189		153	179	164	168	172	175	173	185	203	202	203	206			

PRODUCTION REGIONALE 2020 PAR CLASSEMENT
Volume de la production - Région Auvergne Rhone Alpes - Toutes destinations confondues

SEMAINE 37																			
Catégories	Données	E+	E=	E-	U+	U=	U-	R+	R=	R-	O+	O=	O-	P+	P=	P-	TOTAL	TONNAGE	
JEUNE BOVIN	Nombre			7	38	143	195	131	82	43	27	14	19	9	7	2	717	311 320,83	
	%			1,0 %	5,3 %	19,9 %	27,2 %	18,3 %	11,4 %	6,0 %	3,8 %	2,0 %	2,6 %	1,3 %	1,0 %	0,3 %			
	Poids Moyen			529,0	508,0	487,9	467,4	423,8	384,3	384,9	346,1	314,9	307,0	258,2	221,5	180,6			
	Age Moyen (Jours)			631	618	622	603	612	597	633	650	610	637	640	604	620			
VACHE	Nombre		1	1	20	81	239	574	525	341	293	451	460	369	638	406	4 399	1 533 991,48	
	%		0,0 %	0,0 %	0,5 %	1,8 %	5,4 %	13,0 %	11,9 %	7,8 %	6,7 %	10,3 %	10,5 %	8,4 %	14,5 %	9,2 %			
	Poids Moyen		406,2	525,1	541,9	494,5	469,0	433,3	398,2	367,6	352,1	330,8	312,2	301,3	280,2	248,8			
	Age Moyen (Jours)		2284	1314	1807	1971	2212	2401	2644	2978	3011	2781	2623	2657	2543	2374			
GENISSE	Nombre	1	3	9	21	97	236	447	295	87	21	15	9	2	1		1 244	474 741,43	
	%	0,1 %	0,2 %	0,7 %	1,7 %	7,8 %	19,0 %	35,9 %	23,7 %	7,0 %	1,7 %	1,2 %	0,7 %	0,2 %	0,1 %				
	Poids Moyen	653,4	611,5	520,7	511,1	444,4	418,8	381,8	349,8	327,5	292,4	252,9	197,3	313,3	181,5				
	Age Moyen (Jours)	1218	1493	1272	1160	1068	1044	1006	965	1012	929	964	747	1180	1038				
VEAUX	Nombre		15			33	4	5	128	99	33	121	153	78	102	13	784	119 280,43	
	%		1,9 %			4,2 %	0,5 %	0,6 %	16,3 %	12,6 %	4,2 %	15,4 %	19,5 %	9,9 %	13,0 %	1,7 %			
	Poids Moyen		187,9			161,8	167,7	170,9	156,8	156,6	149,0	153,2	160,4	145,9	131,8	93,1			
	Age Moyen (Jours)		184			174	221	209	173	174	179	191	201	201	200	198			

PRODUCTION REGIONALE 2020 PAR CLASSEMENT
Volume de la production - Région Auvergne Rhone Alpes - Toutes destinations confondues

SEMAINE 36																			
Catégories	Données	E+	E=	E-	U+	U=	U-	R+	R=	R-	O+	O=	O-	P+	P=	P-	TOTAL	TONNAGE	
JEUNE BOVIN	Nombre			4	31	162	241	141	70	58	27	30	17	3	3		787	338 964,60	
	%			0,5 %	3,9 %	20,6 %	30,6 %	17,9 %	8,9 %	7,4 %	3,4 %	3,8 %	2,2 %	0,4 %	0,4 %				
	Poids Moyen			543,0	504,5	474,3	453,8	422,7	388,0	376,3	329,6	333,6	344,0	295,9	244,0				
	Age Moyen (Jours)			617	606	610	584	586	602	604	603	614	661	700	637				
VACHE	Nombre			2	13	82	270	535	539	352	308	420	477	418	497	468	4 381	1 523 207,32	
	%			0,0 %	0,3 %	1,9 %	6,2 %	12,2 %	12,3 %	8,0 %	7,0 %	9,6 %	10,9 %	9,5 %	11,3 %	10,7 %			
	Poids Moyen			525,7	461,5	497,3	465,7	428,5	396,0	374,8	348,7	327,9	311,9	296,6	283,3	248,7			
	Age Moyen (Jours)			2497	1931	2122	2169	2398	2615	3037	2877	2794	2667	2673	2342	2445			
GENISSE	Nombre		2	5	21	68	221	383	244	82	26	14	7	3	2	1	1 079	408 334,54	
	%		0,2 %	0,5 %	1,9 %	6,3 %	20,5 %	35,5 %	22,6 %	7,6 %	2,4 %	1,3 %	0,6 %	0,3 %	0,2 %	0,1 %			
	Poids Moyen		584,6	583,9	483,4	452,6	408,4	381,5	354,3	324,9	290,4	246,7	218,4	287,9	168,7	137,0			
	Age Moyen (Jours)		1756	1351	1169	1115	993	992	1026	988	948	803	677	1029	598	1035			
VEAUX	Nombre		10			38	8	23	177	64	13	62	2	1	17		415	63 750,80	
	%		2,4 %			9,2 %	1,9 %	5,5 %	42,7 %	15,4 %	3,1 %	14,9 %	0,5 %	0,2 %	4,1 %				
	Poids Moyen		182,0			174,2	162,9	170,3	152,5	156,8	148,6	141,9	147,9	136,9	112,3				
	Age Moyen (Jours)		178			179	179	187	176	185	185	196	187	188	197				

PRODUCTION REGIONALE 2020 PAR CLASSEMENT
Volume de la production - Région Auvergne Rhone Alpes - Toutes destinations confondues

SEMAINE 35																			
Catégories	Données	E+	E=	E-	U+	U=	U-	R+	R=	R-	O+	O=	O-	P+	P=	P-	TOTAL	TONNAGE	
JEUNE BOVIN	Nombre			5	44	184	183	85	60	55	24	19	19	17	7	2	704	302 093,53	
	%			0,7 %	6,3 %	26,1 %	26,0 %	12,1 %	8,5 %	7,8 %	3,4 %	2,7 %	2,7 %	2,4 %	1,0 %	0,3 %			
	Poids Moyen			537,6	512,7	481,5	448,5	409,8	392,5	369,1	349,6	339,2	285,4	277,4	300,3	204,3			
	Age Moyen (Jours)			637	611	606	602	588	599	576	605	638	581	619	628	503			
VACHE	Nombre	1	1	4	9	64	272	597	615	376	305	385	396	398	536	444	4 403	1 545 970,14	
	%	0,0 %	0,0 %	0,1 %	0,2 %	1,5 %	6,2 %	13,6 %	14,0 %	8,5 %	6,9 %	8,7 %	9,0 %	9,0 %	12,2 %	10,1 %			
	Poids Moyen	620,3	511,9	545,5	509,1	499,8	468,2	430,5	395,1	372,4	351,1	331,3	313,9	297,6	280,4	250,1			
	Age Moyen (Jours)	2672	2287	1998	1462	2210	2347	2456	2646	2844	2987	2935	2833	2749	2524	2443			
GENISSE	Nombre	1	6	10	22	81	221	403	255	72	27	19	8	5	5		1 135	434 131,69	
	%	0,1 %	0,5 %	0,9 %	1,9 %	7,1 %	19,5 %	35,5 %	22,5 %	6,3 %	2,4 %	1,7 %	0,7 %	0,4 %	0,4 %				
	Poids Moyen	523,3	599,2	544,3	504,7	455,6	416,3	383,0	349,4	314,8	307,5	285,2	289,1	265,4	212,1				
	Age Moyen (Jours)	979	1299	1294	1169	1111	1041	995	1008	1022	971	1051	1041	923	888				
VEAUX	Nombre		1		3	16	17	45	228	59	10	32	22	12	20		465	70 841,10	
	%		0,2 %		0,6 %	3,4 %	3,7 %	9,7 %	49,0 %	12,7 %	2,2 %	6,9 %	4,7 %	2,6 %	4,3 %				
	Poids Moyen		183,3		177,9	177,4	186,5	172,1	149,4	143,1	133,3	149,3	156,8	140,9	131,1				
	Age Moyen (Jours)		174		187	190	212	195	186	185	181	220	201	202	203				

PRODUCTION REGIONALE 2020 PAR CLASSEMENT
Volume de la production - Région Auvergne Rhone Alpes - Toutes destinations confondues

SEMAINE 34																			
Catégories	Données	E+	E=	E-	U+	U=	U-	R+	R=	R-	O+	O=	O-	P+	P=	P-	TOTAL	TONNAGE	
JEUNE BOVIN	Nombre		3	6	29	89	192	119	57	34	28	11	14	7	8	3	600	251 932,84	
	%		0,5 %	1,0 %	4,8 %	14,8 %	32,0 %	19,8 %	9,5 %	5,7 %	4,7 %	1,8 %	2,3 %	1,2 %	1,3 %	0,5 %			
	Poids Moyen		552,1	494,1	507,2	475,5	452,1	404,1	381,1	352,9	334,5	276,9	337,4	276,3	253,7	190,6			
	Age Moyen (Jours)		579	580	595	585	586	589	617	590	611	572	648	588	672	610			
VACHE	Nombre		1	2	14	77	244	646	575	375	255	381	349	411	473	399	4 202	1 491 550,47	
	%		0,0 %	0,0 %	0,3 %	1,8 %	5,8 %	15,4 %	13,7 %	8,9 %	6,1 %	9,1 %	8,3 %	9,8 %	11,3 %	9,5 %			
	Poids Moyen		627,2	565,4	558,7	508,9	468,6	430,0	397,1	370,6	348,2	330,1	312,8	299,7	285,7	253,9			
	Age Moyen (Jours)		2522	2050	2232	2152	2287	2337	2777	3047	2988	2945	2734	2580	2472	2414			
GENISSE	Nombre	1	5	12	14	74	201	429	257	82	24	16	2	3	2	2	1 124	427 468,01	
	%	0,1 %	0,4 %	1,1 %	1,2 %	6,6 %	17,9 %	38,2 %	22,9 %	7,3 %	2,1 %	1,4 %	0,2 %	0,3 %	0,2 %	0,2 %			
	Poids Moyen	537,4	618,4	523,5	521,7	445,3	415,7	380,1	353,0	322,8	306,0	254,6	221,5	265,5	261,1	164,8			
	Age Moyen (Jours)	1703	1397	1295	1301	1104	1073	1015	991	997	1017	930	703	806	1135	585			
VEAUX	Nombre					10	2	16	217	100	27	82	121	76	62	12	725	109 660,40	
	%					1,4 %	0,3 %	2,2 %	29,9 %	13,8 %	3,7 %	11,3 %	16,7 %	10,5 %	8,6 %	1,7 %			
	Poids Moyen					174,8	165,9	167,7	156,0	151,4	148,7	158,2	157,4	143,3	128,1	86,2			
	Age Moyen (Jours)					175	188	194	179	183	183	204	210	205	203	193			

PRODUCTION REGIONALE 2020 PAR CLASSEMENT
Volume de la production - Région Auvergne Rhone Alpes - Toutes destinations confondues

SEMAINE 33																		
Catégories	Données	E+	E=	E-	U+	U=	U-	R+	R=	R-	O+	O=	O-	P+	P=	P-	TOTAL	TONNAGE
JEUNE BOVIN	Nombre		1	8	31	118	200	103	53	35	15	16	13	10	4		607	262 303,13
	%		0,2 %	1,3 %	5,1 %	19,4 %	32,9 %	17,0 %	8,7 %	5,8 %	2,5 %	2,6 %	2,1 %	1,6 %	0,7 %			
	Poids Moyen		519,2	496,4	503,9	480,4	458,9	411,9	378,3	353,8	290,3	356,5	317,4	343,7	311,0			
	Age Moyen (Jours)		539	607	592	604	606	601	605	608	544	631	636	656	698			
VACHE	Nombre		1	8	16	98	260	591	571	383	307	414	365	371	424	410	4 219	1 506 304,30
	%		0,0 %	0,2 %	0,4 %	2,3 %	6,2 %	14,0 %	13,5 %	9,1 %	7,3 %	9,8 %	8,7 %	8,8 %	10,0 %	9,7 %		
	Poids Moyen		535,8	553,3	533,2	505,7	472,8	433,3	397,4	366,4	350,5	333,7	311,4	301,9	284,8	255,7		
	Age Moyen (Jours)		1243	1945	2444	2075	2345	2502	2749	2912	3042	2787	2771	2577	2433	2360		
GENISSE	Nombre		8	7	11	73	239	428	276	73	25	15	8	4	3	1	1 171	449 571,22
	%		0,7 %	0,6 %	0,9 %	6,2 %	20,4 %	36,5 %	23,6 %	6,2 %	2,1 %	1,3 %	0,7 %	0,3 %	0,3 %	0,1 %		
	Poids Moyen		562,5	513,6	514,8	450,9	423,6	388,7	347,5	324,8	295,3	278,7	253,7	300,4	219,4	217,9		
	Age Moyen (Jours)		1263	1072	1245	1061	1030	1007	963	1021	889	918	1048	959	830	866		
VEAUX	Nombre					23	22	28	298	75	16	60	66	34	46	2	670	104 521,50
	%					3,4 %	3,3 %	4,2 %	44,5 %	11,2 %	2,4 %	9,0 %	9,9 %	5,1 %	6,9 %	0,3 %		
	Poids Moyen					160,8	186,6	177,6	152,9	159,3	155,6	159,1	166,0	151,5	128,2	102,8		
	Age Moyen (Jours)					175	206	183	180	189	188	199	207	208	206	208		

PRODUCTION REGIONALE 2020 PAR CLASSEMENT
Volume de la production - Région Auvergne Rhone Alpes - Toutes destinations confondues

SEMAINE 32																		
Catégories	Données	E+	E=	E-	U+	U=	U-	R+	R=	R-	O+	O=	O-	P+	P=	P-	TOTAL	TONNAGE
JEUNE BOVIN	Nombre		2	3	25	102	192	100	58	46	25	16	7	7	7	1	591	252 875,96
	%		0,3 %	0,5 %	4,2 %	17,3 %	32,5 %	16,9 %	9,8 %	7,8 %	4,2 %	2,7 %	1,2 %	1,2 %	1,2 %	0,2 %		
	Poids Moyen		564,4	522,5	508,7	476,2	454,7	408,4	387,6	378,9	336,4	353,8	359,3	276,8	285,2	318,9		
	Age Moyen (Jours)		528	587	590	588	590	586	597	599	608	642	651	599	689	716		
VACHE	Nombre		1	2	22	68	256	646	584	399	309	383	384	367	480	396	4 297	1 536 532,87
	%		0,0 %	0,0 %	0,5 %	1,6 %	6,0 %	15,0 %	13,6 %	9,3 %	7,2 %	8,9 %	8,9 %	8,5 %	11,2 %	9,2 %		
	Poids Moyen		459,6	589,5	576,3	516,3	465,8	435,5	400,0	373,9	357,1	333,7	314,1	298,9	281,8	252,6		
	Age Moyen (Jours)		1832	1646	2331	2251	2339	2385	2641	3086	3057	2604	2769	2648	2409	2380		
GENISSE	Nombre		4	9	16	62	227	404	260	66	20	22	7	6	4	1	1 108	424 919,66
	%		0,4 %	0,8 %	1,4 %	5,6 %	20,5 %	36,5 %	23,5 %	6,0 %	1,8 %	2,0 %	0,6 %	0,5 %	0,4 %	0,1 %		
	Poids Moyen		608,5	549,1	506,0	450,5	423,1	382,5	358,2	329,2	316,7	276,3	213,6	232,8	161,9	99,2		
	Age Moyen (Jours)		1207	1340	1213	1152	1070	999	1004	1011	990	1064	897	794	603	544		
VEAUX	Nombre					27	33	72	204	83	46	71	138	86	30		790	121 692,00
	%					3,4 %	4,2 %	9,1 %	25,8 %	10,5 %	5,8 %	9,0 %	17,5 %	10,9 %	3,8 %			
	Poids Moyen					158,8	175,5	174,2	148,3	150,2	157,5	159,2	155,5	141,7	138,8			
	Age Moyen (Jours)					171	195	197	184	184	198	212	216	217	207			

PRODUCTION REGIONALE 2020 PAR CLASSEMENT
Volume de la production - Région Auvergne Rhone Alpes - Toutes destinations confondues

SEMAINE 31																		
Catégories	Données	E+	E=	E-	U+	U=	U-	R+	R=	R-	O+	O=	O-	P+	P=	P-	TOTAL	TONNAGE
JEUNE BOVIN	Nombre			4	26	106	177	119	62	50	32	24	15	4	2		621	255 509,40
	%			0,6 %	4,2 %	17,1 %	28,5 %	19,2 %	10,0 %	8,1 %	5,2 %	3,9 %	2,4 %	0,6 %	0,3 %			
	Poids Moyen			504,3	514,8	476,0	445,6	408,6	361,0	325,4	333,2	308,6	247,9	296,2	263,4			
	Age Moyen (Jours)			615	580	584	564	568	587	598	597	582	580	582	712			
VACHE	Nombre			4	13	87	244	536	619	357	295	402	413	326	396	324	4 016	1 426 700,44
	%			0,1 %	0,3 %	2,2 %	6,1 %	13,3 %	15,4 %	8,9 %	7,3 %	10,0 %	10,3 %	8,1 %	9,9 %	8,1 %		
	Poids Moyen			562,5	508,1	500,5	467,1	428,5	395,8	364,6	348,6	327,8	312,5	303,8	282,2	250,2		
	Age Moyen (Jours)			2096	1818	2039	2284	2356	2587	2971	2857	2710	2624	2656	2493	2405		
GENISSE	Nombre	1	7	7	17	66	220	428	268	86	44	32	10	1	3		1 190	449 405,69
	%	0,1 %	0,6 %	0,6 %	1,4 %	5,5 %	18,5 %	36,0 %	22,5 %	7,2 %	3,7 %	2,7 %	0,8 %	0,1 %	0,3 %			
	Poids Moyen	643,9	557,4	544,1	526,2	465,5	419,9	383,0	345,5	316,1	295,1	275,2	265,0	131,5	244,0			
	Age Moyen (Jours)	1608	1273	1209	1189	1117	1035	996	977	1004	983	946	1122	951	998			
VEAUX	Nombre					14	5	35	153	43	7	43	2	1	22		325	47 556,43
	%					4,3 %	1,5 %	10,8 %	47,1 %	13,2 %	2,2 %	13,2 %	0,6 %	0,3 %	6,8 %			
	Poids Moyen					142,1	170,4	161,3	146,9	147,4	131,5	139,9	101,9	104,8	137,0			
	Age Moyen (Jours)					160	187	177	175	172	172	194	192	164	208			

PRODUCTION REGIONALE 2020 PAR CLASSEMENT
Volume de la production - Région Auvergne Rhone Alpes - Toutes destinations confondues

SEMAINE 30																			
Catégories	Données	E+	E=	E-	U+	U=	U-	R+	R=	R-	O+	O=	O-	P+	P=	P-	TOTAL	TONNAGE	
JEUNE BOVIN	Nombre			6	29	150	187	133	76	68	29	7	14	12	7		718	306 118,78	
	%			0,8 %	4,0 %	20,9 %	26,0 %	18,5 %	10,6 %	9,5 %	4,0 %	1,0 %	1,9 %	1,7 %	1,0 %				
	Poids Moyen			471,0	500,5	467,9	454,0	427,8	390,6	369,4	345,5	299,3	298,4	313,3	277,1				
	Age Moyen (Jours)			591	577	581	581	583	581	592	576	541	520	601	624				
VACHE	Nombre		1	5	9	74	252	624	700	386	333	426	416	324	412	326	4 288	1 541 619,17	
	%		0,0 %	0,1 %	0,2 %	1,7 %	5,9 %	14,6 %	16,3 %	9,0 %	7,8 %	9,9 %	9,7 %	7,6 %	9,6 %	7,6 %			
	Poids Moyen		651,3	588,6	525,0	492,5	470,3	435,9	399,0	371,3	347,1	332,3	314,9	302,9	283,5	247,2			
	Age Moyen (Jours)		1324	2222	2105	2155	2360	2413	2758	2969	2924	2736	2762	2498	2431	2452			
GENISSE	Nombre		2	5	26	74	222	348	290	94	35	19	7	4		2	1 128	431 011,44	
	%		0,2 %	0,4 %	2,3 %	6,6 %	19,7 %	30,9 %	25,7 %	8,3 %	3,1 %	1,7 %	0,6 %	0,4 %		0,2 %			
	Poids Moyen		613,6	618,0	501,3	441,7	414,5	385,3	361,2	332,3	298,2	305,2	215,6	194,5		179,7			
	Age Moyen (Jours)		1280	1360	1267	1084	1019	990	1009	1030	982	977	863	963		774			
VEAUX	Nombre		20			70	2	24	145	71	38	47	33	9	38	3	500	76 796,10	
	%		4,0 %			14,0 %	0,4 %	4,8 %	29,0 %	14,2 %	7,6 %	9,4 %	6,6 %	1,8 %	7,6 %	0,6 %			
	Poids Moyen		180,1			157,1	175,7	160,7	150,2	150,0	147,2	160,2	169,7	153,6	137,0	82,8			
	Age Moyen (Jours)		189			179	181	185	181	180	177	205	206	204	209	204			

PRODUCTION REGIONALE 2020 PAR CLASSEMENT
Volume de la production - Région Auvergne Rhone Alpes - Toutes destinations confondues

SEMAINE 29																			
Catégories	Données	E+	E=	E-	U+	U=	U-	R+	R=	R-	O+	O=	O-	P+	P=	P-	TOTAL	TONNAGE	
JEUNE BOVIN	Nombre		1	2	31	120	198	105	62	29	20	17	11	12	5	1	614	262 501,21	
	%		0,2 %	0,3 %	5,0 %	19,5 %	32,2 %	17,1 %	10,1 %	4,7 %	3,3 %	2,8 %	1,8 %	2,0 %	0,8 %	0,2 %			
	Poids Moyen		605,2	503,8	513,9	487,0	455,1	409,7	383,0	352,1	288,8	293,6	313,1	313,4	268,0	126,1			
	Age Moyen (Jours)		672	567	592	584	578	568	590	590	556	630	621	650	626	390			
VACHE	Nombre		2		12	67	242	547	515	271	213	327	308	309	315	234	3 362	1 222 220,51	
	%		0,1 %		0,4 %	2,0 %	7,2 %	16,3 %	15,3 %	8,1 %	6,3 %	9,7 %	9,2 %	9,2 %	9,4 %	7,0 %			
	Poids Moyen		579,6		542,7	492,4	475,6	434,0	398,0	369,5	351,2	333,5	315,2	304,2	284,4	253,9			
	Age Moyen (Jours)		1450		2480	2005	2355	2493	2683	3026	2827	2850	2687	2532	2417	2345			
GENISSE	Nombre		3	6	17	63	239	406	254	59	27	10	6	1	2		1 093	420 803,34	
	%		0,3 %	0,5 %	1,6 %	5,8 %	21,9 %	37,1 %	23,2 %	5,4 %	2,5 %	0,9 %	0,5 %	0,1 %	0,2 %				
	Poids Moyen		627,5	556,0	524,1	450,1	417,1	387,0	347,2	329,2	315,9	288,5	315,2	117,9	234,0				
	Age Moyen (Jours)		1609	1230	1196	1091	1031	1020	982	1029	1007	791	1166	527	689				
VEAUX	Nombre		30			74	3	10	129	71	34	37			15		403	59 505,93	
	%		7,4 %			18,4 %	0,7 %	2,5 %	32,0 %	17,6 %	8,4 %	9,2 %			3,7 %				
	Poids Moyen		172,1			154,9	135,3	158,3	141,4	151,3	150,1	135,8			118,5				
	Age Moyen (Jours)		173			174	158	177	173	175	176	200			203				

PRODUCTION REGIONALE 2020 PAR CLASSEMENT
Volume de la production - Région Auvergne Rhone Alpes - Toutes destinations confondues

SEMAINE 28																		
Catégories	Données	E+	E=	E-	U+	U=	U-	R+	R=	R-	O+	O=	O-	P+	P=	P-	TOTAL	TONNAGE
JEUNE BOVIN	Nombre			3	40	132	247	133	77	62	37	24	23	15	2		795	329 889,33
	%			0,4 %	5,0 %	16,6 %	31,1 %	16,7 %	9,7 %	7,8 %	4,7 %	3,0 %	2,9 %	1,9 %	0,3 %			
	Poids Moyen			486,4	487,3	472,7	442,1	408,7	378,6	347,1	327,1	281,4	351,1	328,2	226,3			
	Age Moyen (Jours)			587	568	571	550	584	576	602	578	565	622	631	430			
VACHE	Nombre		1	3	17	81	280	645	657	337	272	332	317	277	402	222	3 843	1 417 919,79
	%		0,0 %	0,1 %	0,4 %	2,1 %	7,3 %	16,8 %	17,1 %	8,8 %	7,1 %	8,6 %	8,2 %	7,2 %	10,5 %	5,8 %		
	Poids Moyen		537,4	591,0	546,1	511,1	471,2	434,8	400,3	373,1	354,9	337,0	315,4	303,4	286,6	253,0		
	Age Moyen (Jours)		2623	2825	2165	2115	2266	2453	2663	2897	2738	2636	2671	2517	2428	2419		
GENISSE	Nombre	3	1	10	39	68	211	456	337	69	28	9	5		1	2	1 239	475 787,58
	%	0,2 %	0,1 %	0,8 %	3,1 %	5,5 %	17,0 %	36,8 %	27,2 %	5,6 %	2,3 %	0,7 %	0,4 %		0,1 %	0,2 %		
	Poids Moyen	619,0	506,4	516,8	489,1	462,2	424,4	386,5	349,3	316,6	289,0	264,3	276,6		154,5	180,3		
	Age Moyen (Jours)	1508	1287	1279	1205	1159	1063	1017	996	993	895	705	847		520	942		
VEAUX	Nombre		6	1	1	128	9	62	241	72	26	62	1		12		621	95 612,50
	%		1,0 %	0,2 %	0,2 %	20,6 %	1,4 %	10,0 %	38,8 %	11,6 %	4,2 %	10,0 %	0,2 %		1,9 %			
	Poids Moyen		197,1	233,1	211,2	164,5	161,5	157,3	150,3	148,1	141,8	152,2	157,7		129,6			
	Age Moyen (Jours)		186	189	194	177	172	173	173	176	175	197	226		206			

PRODUCTION REGIONALE 2020 PAR CLASSEMENT
Volume de la production - Région Auvergne Rhone Alpes - Toutes destinations confondues

SEMAINE 27																		
Catégories	Données	E+	E=	E-	U+	U=	U-	R+	R=	R-	O+	O=	O-	P+	P=	P-	TOTAL	TONNAGE
JEUNE BOVIN	Nombre	1	1	4	28	110	244	131	82	73	38	24	35	8	3		782	321 833,22
	%	0,1 %	0,1 %	0,5 %	3,6 %	14,1 %	31,2 %	16,8 %	10,5 %	9,3 %	4,9 %	3,1 %	4,5 %	1,0 %	0,4 %			
	Poids Moyen	583,6	610,1	495,7	520,2	457,1	441,3	411,6	374,8	363,6	334,6	282,6	348,1	316,0	241,9			
	Age Moyen (Jours)	533	447	607	576	576	559	566	556	592	591	569	589	625	627			
VACHE	Nombre		1	5	13	67	282	542	531	302	268	364	367	295	372	255	3 664	1 329 038,63
	%		0,0 %	0,1 %	0,4 %	1,8 %	7,7 %	14,8 %	14,5 %	8,2 %	7,3 %	9,9 %	10,0 %	8,1 %	10,2 %	7,0 %		
	Poids Moyen		501,3	514,5	522,2	503,1	461,4	430,4	399,6	374,6	359,5	337,3	317,2	308,9	286,1	249,5		
	Age Moyen (Jours)		1540	1438	2123	2098	2193	2310	2593	2859	2846	2707	2441	2580	2431	2399		
GENISSE	Nombre	3	6	15	15	88	247	431	230	71	27	15	8	1	5	3	1 165	450 016,20
	%	0,3 %	0,5 %	1,3 %	1,3 %	7,6 %	21,2 %	37,0 %	19,7 %	6,1 %	2,3 %	1,3 %	0,7 %	0,1 %	0,4 %	0,3 %		
	Poids Moyen	638,6	585,4	556,9	520,9	456,6	414,2	384,4	353,5	328,2	294,1	278,6	250,8	182,6	185,6	137,5		
	Age Moyen (Jours)	1527	1424	1227	1309	1123	1053	1025	986	1012	954	1048	1083	553	580	840		
VEAUX	Nombre		13		2	107	28	44	265	142	54	138	101	37	50	5	986	151 749,64
	%		1,3 %		0,2 %	10,9 %	2,8 %	4,5 %	26,9 %	14,4 %	5,5 %	14,0 %	10,2 %	3,8 %	5,1 %	0,5 %		
	Poids Moyen		176,9		211,5	162,3	175,7	159,0	150,7	148,9	145,2	154,0	165,9	151,6	135,1	91,2		
	Age Moyen (Jours)		178		184	180	205	200	185	188	191	199	206	206	204	210		

PRODUCTION REGIONALE 2020 PAR CLASSEMENT
Volume de la production - Région Auvergne Rhone Alpes - Toutes destinations confondues

SEMAINE 26																			
Catégories	Données	E+	E=	E-	U+	U=	U-	R+	R=	R-	O+	O=	O-	P+	P=	P-	TOTAL	TONNAGE	
JEUNE BOVIN	Nombre			2	30	134	202	95	74	28	21	23	23	11	7	2	652	269 667,99	
	%			0,3 %	4,6 %	20,6 %	31,0 %	14,6 %	11,3 %	4,3 %	3,2 %	3,5 %	3,5 %	1,7 %	1,1 %	0,3 %			
	Poids Moyen			469,8	510,0	472,5	434,2	399,1	367,0	355,2	291,7	323,1	317,7	314,2	398,8	142,1			
	Age Moyen (Jours)			644	589	572	561	583	593	597	556	622	592	632	695	575			
VACHE	Nombre		3	2	20	92	273	599	570	327	248	358	373	312	386	298	3 861	1 401 652,15	
	%		0,1 %	0,1 %	0,5 %	2,4 %	7,1 %	15,5 %	14,8 %	8,5 %	6,4 %	9,3 %	9,7 %	8,1 %	10,0 %	7,7 %			
	Poids Moyen		587,5	615,8	534,0	498,1	465,6	432,1	393,7	368,3	354,9	337,1	321,5	305,6	288,4	255,4			
	Age Moyen (Jours)		2271	2011	1959	2282	2302	2364	2502	2788	2913	2635	2650	2524	2328	2297			
GENISSE	Nombre	2	6	11	30	81	255	447	302	85	33	22	4	3	1		1 282	490 752,44	
	%	0,2 %	0,5 %	0,9 %	2,3 %	6,3 %	19,9 %	34,9 %	23,6 %	6,6 %	2,6 %	1,7 %	0,3 %	0,2 %	0,1 %				
	Poids Moyen	694,4	575,5	547,2	485,1	462,2	415,9	382,7	350,7	319,2	300,1	260,0	232,5	298,0	269,3				
	Age Moyen (Jours)	1306	1403	1471	1211	1122	1084	1008	1009	1014	1060	884	1039	1033	952				
VEAUX	Nombre		8		4	57	28	50	241	119	46	155	178	55	76		1 017	158 617,38	
	%		0,8 %		0,4 %	5,6 %	2,8 %	4,9 %	23,7 %	11,7 %	4,5 %	15,2 %	17,5 %	5,4 %	7,5 %				
	Poids Moyen		194,2		186,2	157,9	166,9	160,1	150,5	150,7	154,6	169,3	160,9	142,7	139,7				
	Age Moyen (Jours)		174		174	170	197	191	185	194	201	209	216	212	207				

PRODUCTION REGIONALE 2020 PAR CLASSEMENT
Volume de la production - Région Auvergne Rhone Alpes - Toutes destinations confondues

SEMAINE 25																		
Catégories	Données	E+	E=	E-	U+	U=	U-	R+	R=	R-	O+	O=	O-	P+	P=	P-	TOTAL	TONNAGE
JEUNE BOVIN	Nombre		1	4	18	168	229	130	68	60	31	11	10	8	6		744	305 807,76
	%		0,1 %	0,5 %	2,4 %	22,6 %	30,8 %	17,5 %	9,1 %	8,1 %	4,2 %	1,5 %	1,3 %	1,1 %	0,8 %			
	Poids Moyen		528,7	508,2	502,0	467,2	431,0	399,0	362,9	352,0	331,8	266,1	266,0	271,8	220,2			
	Age Moyen (Jours)		505	626	560	569	562	568	550	561	606	549	573	596	582			
VACHE	Nombre	1	2	4	21	79	272	614	531	330	278	442	322	320	396	236	3 848	1 403 955,78
	%	0,0 %	0,1 %	0,1 %	0,5 %	2,1 %	7,1 %	16,0 %	13,8 %	8,6 %	7,2 %	11,5 %	8,4 %	8,3 %	10,3 %	6,1 %		
	Poids Moyen	660,5	619,5	559,1	545,4	507,4	461,3	433,1	396,7	373,5	356,1	337,8	318,8	312,3	284,5	251,9		
	Age Moyen (Jours)	1497	2038	1548	2146	2063	2220	2377	2474	2867	2813	2530	2712	2545	2376	2439		
GENISSE	Nombre	1	1	15	24	60	221	368	273	59	28	21	4	5	4		1 084	411 886,59
	%	0,1 %	0,1 %	1,4 %	2,2 %	5,5 %	20,4 %	33,9 %	25,2 %	5,4 %	2,6 %	1,9 %	0,4 %	0,5 %	0,4 %			
	Poids Moyen	643,1	609,6	542,4	513,4	484,2	411,8	380,6	347,0	315,8	289,6	259,3	242,8	243,9	241,2			
	Age Moyen (Jours)	1993	1193	1234	1220	1227	1028	993	990	938	934	923	1057	758	1564			
VEAUX	Nombre					80	8	15	214	151	25	62	50	25	103	4	737	111 832,92
	%					10,9 %	1,1 %	2,0 %	29,0 %	20,5 %	3,4 %	8,4 %	6,8 %	3,4 %	14,0 %	0,5 %		
	Poids Moyen					163,0	161,7	157,8	153,5	144,6	146,3	152,5	158,3	148,4	148,7	97,8		
	Age Moyen (Jours)					176	204	195	184	187	184	199	208	207	207	199		

PRODUCTION REGIONALE 2020 PAR CLASSEMENT

Volume de la production - Région Auvergne Rhone Alpes - Toutes destinations confondues

SEMAINE 24																			
Catégories	Données	E+	E=	E-	U+	U=	U-	R+	R=	R-	O+	O=	O-	P+	P=	P-	TOTAL	TONNAGE	
JEUNE BOVIN	Nombre			2	28	175	273	154	97	46	27	33	16	26	6	1	884	366 058,40	
	%			0,2 %	3,2 %	19,8 %	30,9 %	17,4 %	11,0 %	5,2 %	3,1 %	3,7 %	1,8 %	2,9 %	0,7 %	0,1 %			
	Poids Moyen			455,8	488,7	466,8	444,7	408,4	372,5	351,7	317,5	321,7	285,7	299,8	236,9	170,0			
	Age Moyen (Jours)			466	585	571	567	564	565	545	541	561	591	592	624	577			
VACHE	Nombre	2	1	3	14	113	315	725	679	361	304	422	340	338	382	276	4 275	1 581 969,15	
	%	0,0 %	0,0 %	0,1 %	0,3 %	2,6 %	7,4 %	17,0 %	15,9 %	8,4 %	7,1 %	9,9 %	8,0 %	7,9 %	8,9 %	6,5 %			
	Poids Moyen	526,5	538,8	555,6	551,4	501,8	470,4	438,2	399,0	376,0	359,1	334,5	318,2	310,1	287,3	249,0			
	Age Moyen (Jours)	2265	1364	1934	2091	2010	2345	2445	2613	2939	2753	2758	2631	2587	2500	2398			
GENISSE	Nombre	1	4	17	22	83	238	515	333	101	42	21	7	3	1		1 388	533 980,93	
	%	0,1 %	0,3 %	1,2 %	1,6 %	6,0 %	17,1 %	37,1 %	24,0 %	7,3 %	3,0 %	1,5 %	0,5 %	0,2 %	0,1 %				
	Poids Moyen	497,6	600,4	544,5	509,7	465,4	423,4	389,7	353,0	323,1	286,6	274,6	215,3	280,3	187,2				
	Age Moyen (Jours)	1649	1239	1266	1191	1164	1094	1020	1020	1034	938	913	858	1266	751				
VEAUX	Nombre				2	27	19	25	185	138	56	85	77	44	111	2	771	116 483,89	
	%				0,3 %	3,5 %	2,5 %	3,2 %	24,0 %	17,9 %	7,3 %	11,0 %	10,0 %	5,7 %	14,4 %	0,3 %			
	Poids Moyen				162,5	155,2	166,6	165,8	146,2	147,3	149,2	162,4	161,7	152,7	141,9	97,6			
	Age Moyen (Jours)				208	173	213	205	181	192	192	203	209	207	207	205			

PRODUCTION REGIONALE 2020 PAR CLASSEMENT
Volume de la production - Région Auvergne Rhone Alpes - Toutes destinations confondues

SEMAINE 23																			
Catégories	Données	E+	E=	E-	U+	U=	U-	R+	R=	R-	O+	O=	O-	P+	P=	P-	TOTAL	TONNAGE	
JEUNE BOVIN	Nombre	1		3	46	150	207	128	80	52	30	14	10	3	6	1	731	301 251,74	
	%	0,1 %		0,4 %	6,3 %	20,5 %	28,3 %	17,5 %	10,9 %	7,1 %	4,1 %	1,9 %	1,4 %	0,4 %	0,8 %	0,1 %			
	Poids Moyen	565,5		550,8	470,7	464,2	430,3	397,4	381,0	352,0	321,4	321,2	296,2	305,3	152,7	100,4			
	Age Moyen (Jours)	625		623	562	576	562	565	592	572	572	568	608	492	537	382			
VACHE	Nombre	1	2	3	24	84	330	592	546	283	242	335	279	287	332	217	3 557	1 324 415,83	
	%	0,0 %	0,1 %	0,1 %	0,7 %	2,4 %	9,3 %	16,6 %	15,4 %	8,0 %	6,8 %	9,4 %	7,8 %	8,1 %	9,3 %	6,1 %			
	Poids Moyen	615,5	625,5	587,8	568,4	514,3	465,2	432,4	399,7	374,3	357,5	340,0	326,3	311,7	286,4	250,0			
	Age Moyen (Jours)	2049	2121	2439	2012	2140	2259	2416	2480	3010	2679	2556	2676	2453	2445	2424			
GENISSE	Nombre	4	8	10	33	89	226	444	291	71	34	22	4	1	2	2	1 241	476 577,83	
	%	0,3 %	0,6 %	0,8 %	2,7 %	7,2 %	18,2 %	35,8 %	23,4 %	5,7 %	2,7 %	1,8 %	0,3 %	0,1 %	0,2 %	0,2 %			
	Poids Moyen	626,6	602,4	582,3	498,7	477,6	417,3	382,1	347,8	311,2	276,0	262,1	255,7	280,9	198,6	163,3			
	Age Moyen (Jours)	1425	1288	1271	1212	1199	1085	1035	1014	989	1021	912	761	949	1139	2320			
VEAUX	Nombre				1	26	6	22	164	75	18	81	1	1	42		437	67 060,50	
	%				0,2 %	5,9 %	1,4 %	5,0 %	37,5 %	17,2 %	4,1 %	18,5 %	0,2 %	0,2 %	9,6 %				
	Poids Moyen				220,3	166,4	175,5	162,7	149,9	148,6	137,8	168,2	86,2	122,8	139,0				
	Age Moyen (Jours)				199	183	178	178	179	173	172	198	231	177	199				

PRODUCTION REGIONALE 2020 PAR CLASSEMENT
Volume de la production - Région Auvergne Rhone Alpes - Toutes destinations confondues

SEMAINE 22																			
Catégories	Données	E+	E=	E-	U+	U=	U-	R+	R=	R-	O+	O=	O-	P+	P=	P-	TOTAL	TONNAGE	
JEUNE BOVIN	Nombre				40	155	222	129	63	59	35	19	14	14	4	1	755	310 251,43	
	%				5,3 %	20,5 %	29,4 %	17,1 %	8,3 %	7,8 %	4,6 %	2,5 %	1,9 %	1,9 %	0,5 %	0,1 %			
	Poids Moyen				468,4	459,0	440,5	400,5	372,8	368,8	311,1	278,8	330,9	283,0	179,0	161,1			
	Age Moyen (Jours)				575	569	546	590	579	611	562	553	599	603	612	370			
VACHE	Nombre	1	2	2	23	93	328	693	635	315	342	419	329	248	323	234	3 987	1 483 366,49	
	%	0,0 %	0,1 %	0,1 %	0,6 %	2,3 %	8,2 %	17,4 %	15,9 %	7,9 %	8,6 %	10,5 %	8,3 %	6,2 %	8,1 %	5,9 %			
	Poids Moyen	652,7	642,2	540,7	545,3	503,4	475,1	434,2	398,1	369,5	352,9	337,3	318,6	306,3	286,7	255,1			
	Age Moyen (Jours)	3701	1260	1392	2110	2137	2292	2378	2505	2894	2798	2632	2661	2331	2379	2362			
GENISSE	Nombre	3	11	14	36	90	288	483	313	89	34	22	6	7	3	1	1 400	541 400,09	
	%	0,2 %	0,8 %	1,0 %	2,6 %	6,4 %	20,6 %	34,5 %	22,4 %	6,4 %	2,4 %	1,6 %	0,4 %	0,5 %	0,2 %	0,1 %			
	Poids Moyen	597,1	592,4	563,6	503,5	459,4	415,6	389,7	355,4	315,6	281,4	244,6	197,6	249,5	179,5	90,7			
	Age Moyen (Jours)	1343	1350	1413	1226	1143	1048	1056	1039	976	917	830	748	848	862	714			
VEAUX	Nombre		22	1	1	83	3	25	178	95	63	135	51	25	100	4	786	123 042,40	
	%		2,8 %	0,1 %	0,1 %	10,6 %	0,4 %	3,2 %	22,6 %	12,1 %	8,0 %	17,2 %	6,5 %	3,2 %	12,7 %	0,5 %			
	Poids Moyen		191,6	168,6	154,1	162,2	177,9	159,9	156,5	152,0	145,2	166,4	162,0	158,1	140,5	83,7			
	Age Moyen (Jours)		178	171	171	178	175	191	179	172	171	201	203	204	205	192			

PRODUCTION REGIONALE 2020 PAR CLASSEMENT
Volume de la production - Région Auvergne Rhone Alpes - Toutes destinations confondues

SEMAINE 21																		
Catégories	Données	E+	E=	E-	U+	U=	U-	R+	R=	R-	O+	O=	O-	P+	P=	P-	TOTAL	TONNAGE
JEUNE BOVIN	Nombre	1		4	21	163	245	132	73	38	14	24	7	5	4	3	734	307 653,57
	%	0,1 %		0,5 %	2,9 %	22,2 %	33,4 %	18,0 %	9,9 %	5,2 %	1,9 %	3,3 %	1,0 %	0,7 %	0,5 %	0,4 %		
	Poids Moyen	586,0		482,9	488,1	465,3	440,6	399,0	364,9	358,8	310,8	361,3	309,1	255,3	327,9	122,9		
	Age Moyen (Jours)	616		579	595	562	554	554	556	566	578	632	592	521	686	517		
VACHE	Nombre			4	17	76	253	625	626	341	256	383	302	221	263	177	3 544	1 320 689,24
	%			0,1 %	0,5 %	2,1 %	7,1 %	17,6 %	17,7 %	9,6 %	7,2 %	10,8 %	8,5 %	6,2 %	7,4 %	5,0 %		
	Poids Moyen			592,1	544,1	510,6	467,7	432,6	398,7	377,6	355,1	335,8	316,8	308,6	289,7	246,7		
	Age Moyen (Jours)			1755	2054	2312	2253	2404	2667	2921	2809	2584	2501	2414	2329	2203		
GENISSE	Nombre	2	11	18	34	88	215	442	290	100	24	14	5	4	3	3	1 253	485 263,78
	%	0,2 %	0,9 %	1,4 %	2,7 %	7,0 %	17,2 %	35,3 %	23,1 %	8,0 %	1,9 %	1,1 %	0,4 %	0,3 %	0,2 %	0,2 %		
	Poids Moyen	619,9	599,7	547,7	511,7	455,3	416,0	385,9	361,1	315,7	292,7	240,0	203,4	305,4	283,8	108,0		
	Age Moyen (Jours)	1254	1171	1261	1247	1130	1058	1027	998	971	938	608	796	979	1125	1314		
VEAUX	Nombre					29		29	163	77	20	137	85	42	55		637	100 621,90
	%					4,6 %		4,6 %	25,6 %	12,1 %	3,1 %	21,5 %	13,3 %	6,6 %	8,6 %			
	Poids Moyen					166,0		159,2	158,5	150,4	131,4	160,0	176,9	165,0	132,0			
	Age Moyen (Jours)					176		173	177	176	174	202	211	210	206			

PRODUCTION REGIONALE 2020 PAR CLASSEMENT
Volume de la production - Région Auvergne Rhone Alpes - Toutes destinations confondues

SEMAINE 20																		
Catégories	Données	E+	E=	E-	U+	U=	U-	R+	R=	R-	O+	O=	O-	P+	P=	P-	TOTAL	TONNAGE
JEUNE BOVIN	Nombre	1			46	141	188	113	81	72	45	32	18	14	3		754	309 122,92
	%	0,1 %			6,1 %	18,7 %	24,9 %	15,0 %	10,7 %	9,5 %	6,0 %	4,2 %	2,4 %	1,9 %	0,4 %			
	Poids Moyen	530,8			494,6	468,2	441,3	394,7	361,3	380,0	340,9	306,5	286,2	316,8	303,7			
	Age Moyen (Jours)	729			589	577	554	547	568	591	563	560	563	595	560			
VACHE	Nombre	1	1	3	14	85	287	631	671	357	309	373	353	296	380	230	3 991	1 471 469,01
	%	0,0 %	0,0 %	0,1 %	0,4 %	2,1 %	7,2 %	15,8 %	16,8 %	8,9 %	7,7 %	9,3 %	8,8 %	7,4 %	9,5 %	5,8 %		
	Poids Moyen	515,0	620,0	518,2	527,0	509,8	471,9	436,6	400,2	375,5	356,6	337,4	318,8	302,3	287,3	249,2		
	Age Moyen (Jours)	2834	1689	1922	1852	2078	2234	2329	2473	2824	2875	2763	2776	2488	2382	2158		
GENISSE	Nombre	4	10	24	28	99	203	385	307	86	25	21	7	4	2	1	1 206	469 268,50
	%	0,3 %	0,8 %	2,0 %	2,3 %	8,2 %	16,8 %	31,9 %	25,5 %	7,1 %	2,1 %	1,7 %	0,6 %	0,3 %	0,2 %	0,1 %		
	Poids Moyen	578,3	577,5	585,7	512,6	457,3	422,3	386,5	353,9	325,6	297,9	251,5	238,7	289,9	260,2	246,1		
	Age Moyen (Jours)	1476	1244	1365	1203	1145	1067	1034	996	990	949	778	884	1028	793	520		
VEAUX	Nombre		25			129	13	103	279	87	57	193	231	155	112	9	1 393	216 609,44
	%		1,8 %			9,3 %	0,9 %	7,4 %	20,0 %	6,2 %	4,1 %	13,9 %	16,6 %	11,1 %	8,0 %	0,6 %		
	Poids Moyen		202,4			165,1	168,7	154,5	152,2	154,8	150,5	164,6	163,5	147,4	129,0	92,3		
	Age Moyen (Jours)		190			185	176	173	181	178	180	203	208	208	202	199		

PRODUCTION REGIONALE 2020 PAR CLASSEMENT
Volume de la production - Région Auvergne Rhone Alpes - Toutes destinations confondues

SEMAINE 19																			
Catégories	Données	E+	E=	E-	U+	U=	U-	R+	R=	R-	O+	O=	O-	P+	P=	P-	TOTAL	TONNAGE	
JEUNE BOVIN	Nombre			8	29	137	227	118	73	31	18	16	25	9	4	3	698	285 260,30	
	%			1,1 %	4,2 %	19,6 %	32,5 %	16,9 %	10,5 %	4,4 %	2,6 %	2,3 %	3,6 %	1,3 %	0,6 %	0,4 %			
	Poids Moyen			475,6	500,3	457,4	429,9	394,9	371,9	330,0	326,0	249,6	354,4	307,3	172,0	185,7			
	Age Moyen (Jours)			506	567	579	561	552	559	562	553	538	573	546	470	584			
VACHE	Nombre		2	3	12	71	242	565	560	291	215	328	318	290	363	278	3 538	1 285 797,98	
	%		0,1 %	0,1 %	0,3 %	2,0 %	6,8 %	16,0 %	15,8 %	8,2 %	6,1 %	9,3 %	9,0 %	8,2 %	10,3 %	7,9 %			
	Poids Moyen		547,1	559,0	527,9	510,7	470,1	438,2	397,7	373,5	359,3	338,8	316,4	301,7	279,6	250,8			
	Age Moyen (Jours)		2450	1400	1868	2146	2250	2451	2542	2826	3168	2879	2708	2511	2428	2370			
GENISSE	Nombre	3	7	24	30	80	192	382	306	65	27	19	8	4	1	1	1 149	446 365,19	
	%	0,3 %	0,6 %	2,1 %	2,6 %	7,0 %	16,7 %	33,2 %	26,6 %	5,7 %	2,3 %	1,7 %	0,7 %	0,3 %	0,1 %	0,1 %			
	Poids Moyen	669,7	601,6	581,8	518,0	465,2	419,1	387,1	349,2	325,7	326,4	268,5	234,0	234,0	130,2	201,0			
	Age Moyen (Jours)	1303	1342	1254	1229	1166	1082	1045	1019	1032	1036	965	779	810	395	1131			
VEAUX	Nombre		47		1	96	20	48	226	65	13	80	53	28	33	3	713	111 609,86	
	%		6,6 %		0,1 %	13,5 %	2,8 %	6,7 %	31,7 %	9,1 %	1,8 %	11,2 %	7,4 %	3,9 %	4,6 %	0,4 %			
	Poids Moyen		185,7		198,5	165,9	173,9	160,7	150,8	149,7	145,9	155,8	165,5	147,9	127,3	91,1			
	Age Moyen (Jours)		188		192	186	190	176	179	183	182	197	203	201	202	206			

PRODUCTION REGIONALE 2020 PAR CLASSEMENT
Volume de la production - Région Auvergne Rhone Alpes - Toutes destinations confondues

SEMAINE 18																		
Catégories	Données	E+	E=	E-	U+	U=	U-	R+	R=	R-	O+	O=	O-	P+	P=	P-	TOTAL	TONNAGE
JEUNE BOVIN	Nombre			6	39	109	189	106	60	45	23	29	19	12	1		638	264 226,41
	%			0,9 %	6,1 %	17,1 %	29,6 %	16,6 %	9,4 %	7,1 %	3,6 %	4,5 %	3,0 %	1,9 %	0,2 %			
	Poids Moyen			513,8	502,5	457,4	438,5	400,0	355,6	384,4	346,5	341,2	333,1	288,1	128,7			
	Age Moyen (Jours)			624	599	572	566	571	559	597	587	601	592	562	560			
VACHE	Nombre		1	2	16	86	261	602	590	318	266	334	383	294	390	244	3 787	1 382 387,30
	%		0,0 %	0,1 %	0,4 %	2,3 %	6,9 %	15,9 %	15,6 %	8,4 %	7,0 %	8,8 %	10,1 %	7,8 %	10,3 %	6,4 %		
	Poids Moyen		529,8	619,6	577,8	500,8	475,8	437,6	399,3	372,6	351,0	339,5	314,4	305,7	279,2	248,8		
	Age Moyen (Jours)		2982	1844	2145	1999	2253	2411	2666	2987	2698	2740	2635	2639	2366	2460		
GENISSE	Nombre	2	8	11	26	82	202	383	231	78	33	11	11	9	4	1	1 092	420 155,03
	%	0,2 %	0,7 %	1,0 %	2,4 %	7,5 %	18,5 %	35,1 %	21,2 %	7,1 %	3,0 %	1,0 %	1,0 %	0,8 %	0,4 %	0,1 %		
	Poids Moyen	665,1	573,8	566,9	515,2	456,7	416,9	385,3	355,2	315,1	283,6	262,1	252,9	258,1	249,9	375,5		
	Age Moyen (Jours)	1225	1126	1195	1204	1124	1072	1072	1000	900	959	912	953	1061	962	1937		
VEAUX	Nombre		57			123	23	80	200	56	12	51	41	29	44	3	719	110 534,70
	%		7,9 %			17,1 %	3,2 %	11,1 %	27,8 %	7,8 %	1,7 %	7,1 %	5,7 %	4,0 %	6,1 %	0,4 %		
	Poids Moyen		175,0			154,8	165,6	154,3	150,3	149,4	139,6	163,8	167,4	151,9	122,4	88,4		
	Age Moyen (Jours)		186			177	171	172	182	179	166	197	203	202	195	199		

PRODUCTION REGIONALE 2020 PAR CLASSEMENT
Volume de la production - Région Auvergne Rhone Alpes - Toutes destinations confondues

SEMAINE 17																			
Catégories	Données	E+	E=	E-	U+	U=	U-	R+	R=	R-	O+	O=	O-	P+	P=	P-	TOTAL	TONNAGE	
JEUNE BOVIN	Nombre		1	7	44	153	259	138	94	51	22	17	24	10	3	2	825	338 607,15	
	%		0,1 %	0,8 %	5,3 %	18,5 %	31,4 %	16,7 %	11,4 %	6,2 %	2,7 %	2,1 %	2,9 %	1,2 %	0,4 %	0,2 %			
	Poids Moyen		445,9	448,3	476,3	458,5	433,0	400,4	367,5	354,7	301,6	310,8	323,2	341,6	170,4	138,8			
	Age Moyen (Jours)		725	520	594	574	554	563	587	574	563	567	611	591	452	562			
VACHE	Nombre		1	6	18	95	288	619	579	338	265	424	485	412	482	360	4 372	1 568 805,70	
	%		0,0 %	0,1 %	0,4 %	2,2 %	6,6 %	14,2 %	13,2 %	7,7 %	6,1 %	9,7 %	11,1 %	9,4 %	11,0 %	8,2 %			
	Poids Moyen		526,4	592,9	541,7	514,1	473,2	437,4	401,4	371,8	355,9	338,4	314,3	309,6	280,7	244,4			
	Age Moyen (Jours)		2633	1844	2068	2309	2310	2431	2642	2841	2993	2628	2547	2534	2486	2467			
GENISSE	Nombre	12	11	29	41	90	201	406	301	91	28	17	11	5	11		1 254	488 159,16	
	%	1,0 %	0,9 %	2,3 %	3,3 %	7,2 %	16,0 %	32,4 %	24,0 %	7,3 %	2,2 %	1,4 %	0,9 %	0,4 %	0,9 %				
	Poids Moyen	609,0	604,9	552,0	499,2	456,8	423,5	388,1	353,4	322,1	273,4	253,9	236,9	203,1	241,3				
	Age Moyen (Jours)	1364	1368	1267	1219	1141	1125	1035	998	983	884	847	745	694	828				
VEAUX	Nombre		41			109	3	29	239	59	8	77	43	25	31		664	103 857,64	
	%		6,2 %			16,4 %	0,5 %	4,4 %	36,0 %	8,9 %	1,2 %	11,6 %	6,5 %	3,8 %	4,7 %				
	Poids Moyen		170,6			156,7	167,3	160,1	156,5	150,5	127,3	155,7	170,8	154,9	133,3				
	Age Moyen (Jours)		182			179	175	173	177	174	183	192	201	202	198				

PRODUCTION REGIONALE 2020 PAR CLASSEMENT
Volume de la production - Région Auvergne Rhone Alpes - Toutes destinations confondues

SEMAINE 16																		
Catégories	Données	E+	E=	E-	U+	U=	U-	R+	R=	R-	O+	O=	O-	P+	P=	P-	TOTAL	TONNAGE
JEUNE BOVIN	Nombre		1	5	51	134	228	108	65	52	25	15	11	7	11	2	715	289 741,59
	%		0,1 %	0,7 %	7,1 %	18,7 %	31,9 %	15,1 %	9,1 %	7,3 %	3,5 %	2,1 %	1,5 %	1,0 %	1,5 %	0,3 %		
	Poids Moyen		474,1	465,2	457,1	443,9	430,7	396,3	358,7	360,9	317,9	291,2	295,2	308,6	280,2	122,7		
	Age Moyen (Jours)		563	573	572	555	553	567	580	559	551	555	592	581	626	563		
VACHE	Nombre	1		4	30	93	281	545	505	297	236	397	411	408	489	287	3 984	1 437 556,04
	%	0,0 %		0,1 %	0,8 %	2,3 %	7,1 %	13,7 %	12,7 %	7,5 %	5,9 %	10,0 %	10,3 %	10,2 %	12,3 %	7,2 %		
	Poids Moyen	412,6		543,5	553,7	510,2	472,1	435,1	398,6	371,7	360,1	339,8	321,1	306,4	287,3	251,3		
	Age Moyen (Jours)	1946		2126	2055	2146	2274	2486	2547	2905	2738	2680	2595	2511	2426	2367		
GENISSE	Nombre	3	14	16	32	98	291	440	270	63	18	24	7	1	3		1 280	502 543,70
	%	0,2 %	1,1 %	1,3 %	2,5 %	7,7 %	22,7 %	34,4 %	21,1 %	4,9 %	1,4 %	1,9 %	0,5 %	0,1 %	0,2 %			
	Poids Moyen	569,0	597,6	559,1	520,0	464,2	420,4	385,4	351,7	321,3	281,6	277,3	246,5	135,3	241,6			
	Age Moyen (Jours)	1264	1286	1235	1215	1129	1064	1030	976	1022	1000	998	734	568	894			
VEAUX	Nombre		20		4	48	21	54	237	136	39	58	52	25	16	1	711	110 879,00
	%		2,8 %		0,6 %	6,8 %	3,0 %	7,6 %	33,3 %	19,1 %	5,5 %	8,2 %	7,3 %	3,5 %	2,3 %	0,1 %		
	Poids Moyen		177,3		191,6	165,7	173,1	158,5	152,7	153,0	150,7	159,7	162,9	147,1	127,8	81,8		
	Age Moyen (Jours)		191		185	181	183	180	179	184	181	206	205	204	204	199		

PRODUCTION REGIONALE 2020 PAR CLASSEMENT
Volume de la production - Région Auvergne Rhone Alpes - Toutes destinations confondues

SEMAINE 15																		
Catégories	Données	E+	E=	E-	U+	U=	U-	R+	R=	R-	O+	O=	O-	P+	P=	P-	TOTAL	TONNAGE
JEUNE BOVIN	Nombre	1	4	3	39	155	271	117	76	41	28	12	9	7	7	1	771	317 460,31
	%	0,1 %	0,5 %	0,4 %	5,1 %	20,1 %	35,1 %	15,2 %	9,9 %	5,3 %	3,6 %	1,6 %	1,2 %	0,9 %	0,9 %	0,1 %		
	Poids Moyen	561,9	573,6	447,7	480,5	454,5	427,6	397,6	365,2	360,2	334,7	258,6	250,2	337,2	269,6	189,1		
	Age Moyen (Jours)	729	647	529	592	577	554	580	573	543	576	541	537	611	626	461		
VACHE	Nombre			8	28	110	255	525	522	229	276	402	411	401	578	346	4 091	1 472 301,76
	%			0,2 %	0,7 %	2,7 %	6,2 %	12,8 %	12,8 %	5,6 %	6,7 %	9,8 %	10,0 %	9,8 %	14,1 %	8,5 %		
	Poids Moyen			570,8	534,1	500,4	465,0	437,0	404,7	376,1	366,5	345,8	322,1	312,1	289,1	253,0		
	Age Moyen (Jours)			1811	1923	2121	2269	2447	2636	2818	2770	2573	2669	2492	2402	2221		
GENISSE	Nombre	8	17	16	49	119	274	432	300	85	25	19	12	6	3		1 365	529 555,89
	%	0,6 %	1,2 %	1,2 %	3,6 %	8,7 %	20,1 %	31,6 %	22,0 %	6,2 %	1,8 %	1,4 %	0,9 %	0,4 %	0,2 %			
	Poids Moyen	594,7	582,4	564,0	489,5	456,8	414,1	381,3	346,4	318,3	308,9	269,2	248,4	295,2	262,5			
	Age Moyen (Jours)	1353	1265	1219	1239	1142	1079	1021	992	1028	931	1000	854	1242	1013			
VEAUX	Nombre		15		1	108	42	117	329	90	22	104	24	10	43		905	139 854,16
	%		1,7 %		0,1 %	11,9 %	4,6 %	12,9 %	36,4 %	9,9 %	2,4 %	11,5 %	2,7 %	1,1 %	4,8 %			
	Poids Moyen		178,5		188,0	168,2	170,2	159,0	153,9	139,5	143,1	150,7	149,4	144,9	140,6			
	Age Moyen (Jours)		179		173	177	191	178	180	190	185	188	193	189	195			

PRODUCTION REGIONALE 2020 PAR CLASSEMENT
Volume de la production - Région Auvergne Rhone Alpes - Toutes destinations confondues

SEMAINE 14																		
Catégories	Données	E+	E=	E-	U+	U=	U-	R+	R=	R-	O+	O=	O-	P+	P=	P-	TOTAL	TONNAGE
JEUNE BOVIN	Nombre			2	24	112	204	107	48	30	24	19	11	11	2		594	241 112,59
	%			0,3 %	4,0 %	18,9 %	34,3 %	18,0 %	8,1 %	5,1 %	4,0 %	3,2 %	1,9 %	1,9 %	0,3 %			
	Poids Moyen			545,0	480,6	455,2	434,3	397,0	337,7	324,6	287,1	287,0	333,4	358,0	275,1			
	Age Moyen (Jours)			530	576	574	558	562	560	569	529	589	603	576	617			
VACHE	Nombre		1	6	24	68	222	513	442	212	231	369	426	419	492	358	3 783	1 341 565,25
	%		0,0 %	0,2 %	0,6 %	1,8 %	5,9 %	13,6 %	11,7 %	5,6 %	6,1 %	9,8 %	11,3 %	11,1 %	13,0 %	9,5 %		
	Poids Moyen		532,9	579,5	542,8	505,8	468,0	436,1	399,9	380,7	363,9	337,1	316,7	309,9	287,8	252,0		
	Age Moyen (Jours)		1296	1978	2045	2010	2372	2466	2592	2911	2674	2585	2561	2561	2325	2251		
GENISSE	Nombre	11	24	43	56	80	217	358	219	58	15	11	9		2	3	1 106	442 494,28
	%	1,0 %	2,2 %	3,9 %	5,1 %	7,2 %	19,6 %	32,4 %	19,8 %	5,2 %	1,4 %	1,0 %	0,8 %		0,2 %	0,3 %		
	Poids Moyen	655,3	582,3	533,5	503,8	470,2	411,6	382,3	351,5	317,2	274,4	313,1	233,9		248,2	276,0		
	Age Moyen (Jours)	1274	1298	1272	1191	1156	1058	1029	1004	988	838	1150	833		827	1158		
VEAUX	Nombre			1	1	32	39	90	167	40	4	22	137	115	54	5	707	106 800,10
	%			0,1 %	0,1 %	4,5 %	5,5 %	12,7 %	23,6 %	5,7 %	0,6 %	3,1 %	19,4 %	16,3 %	7,6 %	0,7 %		
	Poids Moyen			206,6	174,5	163,5	162,4	158,2	158,7	151,8	142,5	154,3	154,6	138,3	122,0	80,6		
	Age Moyen (Jours)			177	175	172	175	173	173	173	171	192	201	202	199	221		

PRODUCTION REGIONALE 2020 PAR CLASSEMENT
Volume de la production - Région Auvergne Rhone Alpes - Toutes destinations confondues

SEMAINE 13																			
Catégories	Données	E+	E=	E-	U+	U=	U-	R+	R=	R-	O+	O=	O-	P+	P=	P-	TOTAL	TONNAGE	
JEUNE BOVIN	Nombre	1	1	2	22	93	158	84	58	41	19	16	11	13	3	1	523	212 261,65	
	%	0,2 %	0,2 %	0,4 %	4,2 %	17,8 %	30,2 %	16,1 %	11,1 %	7,8 %	3,6 %	3,1 %	2,1 %	2,5 %	0,6 %	0,2 %			
	Poids Moyen	559,2	578,6	474,8	477,7	451,8	425,2	398,2	388,9	352,5	336,4	346,3	341,8	275,5	189,1	175,0			
	Age Moyen (Jours)	676	606	637	566	575	562	565	588	588	587	636	627	649	505	385			
VACHE	Nombre			5	22	89	200	448	419	207	211	313	409	370	476	281	3 450	1 236 883,78	
	%			0,1 %	0,6 %	2,6 %	5,8 %	13,0 %	12,1 %	6,0 %	6,1 %	9,1 %	11,9 %	10,7 %	13,8 %	8,1 %			
	Poids Moyen			569,4	537,5	503,1	472,0	442,2	404,9	373,0	362,6	339,7	318,0	310,0	291,3	255,7			
	Age Moyen (Jours)			1883	2237	2023	2323	2504	2638	2967	2632	2609	2460	2430	2336	2225			
GENISSE	Nombre	5	19	32	32	86	201	311	207	42	23	18	7	4	6	1	994	391 709,52	
	%	0,5 %	1,9 %	3,2 %	3,2 %	8,7 %	20,2 %	31,3 %	20,8 %	4,2 %	2,3 %	1,8 %	0,7 %	0,4 %	0,6 %	0,1 %			
	Poids Moyen	638,1	559,4	548,1	511,4	457,9	414,7	380,7	357,3	321,0	260,0	235,4	258,7	352,3	303,3	158,3			
	Age Moyen (Jours)	1255	1221	1309	1236	1124	1050	1002	1030	974	823	760	667	1285	1299	496			
VEAUX	Nombre		37			96	1	20	186	90	27	78	116	54	44	5	754	116 979,29	
	%		4,9 %			12,7 %	0,1 %	2,7 %	24,7 %	11,9 %	3,6 %	10,3 %	15,4 %	7,2 %	5,8 %	0,7 %			
	Poids Moyen		187,8			160,6	157,2	157,8	152,6	159,1	153,4	150,8	163,3	149,6	118,9	86,8			
	Age Moyen (Jours)		189			186	200	185	179	185	190	194	202	202	196	208			

PRODUCTION REGIONALE 2020 PAR CLASSEMENT
Volume de la production - Région Auvergne Rhone Alpes - Toutes destinations confondues

SEMAINE 12																			
Catégories	Données	E+	E=	E-	U+	U=	U-	R+	R=	R-	O+	O=	O-	P+	P=	P-	TOTAL	TONNAGE	
JEUNE BOVIN	Nombre			3	52	193	284	136	83	46	36	9	6	9	3	1	861	357 513,83	
	%			0,3 %	6,0 %	22,4 %	33,0 %	15,8 %	9,6 %	5,3 %	4,2 %	1,0 %	0,7 %	1,0 %	0,3 %	0,1 %			
	Poids Moyen			495,9	484,8	453,8	431,2	396,7	375,8	351,2	304,3	285,8	320,3	323,3	322,3	154,2			
	Age Moyen (Jours)			557	564	578	574	582	574	575	583	551	647	619	558	530			
VACHE	Nombre			2	17	74	290	548	505	302	297	444	435	396	429	211	3 950	1 428 095,84	
	%			0,1 %	0,4 %	1,9 %	7,3 %	13,9 %	12,8 %	7,6 %	7,5 %	11,2 %	11,0 %	10,0 %	10,9 %	5,3 %			
	Poids Moyen			547,5	537,2	503,9	469,8	432,1	399,4	376,5	357,4	337,0	318,8	312,8	282,6	249,3			
	Age Moyen (Jours)			1623	2286	2092	2316	2437	2596	2811	2651	2563	2578	2447	2439	2224			
GENISSE	Nombre	3	9	10	24	104	277	425	266	61	28	20	12	2	3		1 244	482 818,19	
	%	0,2 %	0,7 %	0,8 %	1,9 %	8,4 %	22,3 %	34,2 %	21,4 %	4,9 %	2,3 %	1,6 %	1,0 %	0,2 %	0,2 %				
	Poids Moyen	578,8	601,9	557,1	494,4	458,0	413,8	384,3	352,0	333,6	324,5	277,3	246,6	251,3	190,6				
	Age Moyen (Jours)	1302	1189	1308	1231	1146	1069	1035	1001	1108	968	922	904	988	834				
VEAUX	Nombre		38	1	9	154	35	85	192	66	9	68			16		673	105 637,80	
	%		5,6 %	0,1 %	1,3 %	22,9 %	5,2 %	12,6 %	28,5 %	9,8 %	1,3 %	10,1 %			2,4 %				
	Poids Moyen		181,1	235,4	199,4	167,0	171,5	158,3	151,4	156,1	156,0	135,0			100,4				
	Age Moyen (Jours)		186	194	175	183	174	177	177	181	185	183			179				

PRODUCTION REGIONALE 2020 PAR CLASSEMENT
Volume de la production - Région Auvergne Rhone Alpes - Toutes destinations confondues

SEMAINE 11																			
Catégories	Données	E+	E=	E-	U+	U=	U-	R+	R=	R-	O+	O=	O-	P+	P=	P-	TOTAL	TONNAGE	
JEUNE BOVIN	Nombre		1	4	28	131	221	119	66	22	20	14	9	5	4	2	646	262 664,70	
	%		0,2 %	0,6 %	4,3 %	20,3 %	34,2 %	18,4 %	10,2 %	3,4 %	3,1 %	2,2 %	1,4 %	0,8 %	0,6 %	0,3 %			
	Poids Moyen		461,8	516,4	485,9	452,6	431,2	395,7	350,8	322,6	264,2	283,5	272,5	325,8	245,9	142,8			
	Age Moyen (Jours)		711	495	583	581	574	565	568	615	549	563	638	669	602	581			
VACHE	Nombre	1	4	4	10	85	264	555	603	317	323	446	423	403	449	286	4 173	1 507 280,25	
	%	0,0 %	0,1 %	0,1 %	0,2 %	2,0 %	6,3 %	13,3 %	14,5 %	7,6 %	7,7 %	10,7 %	10,1 %	9,7 %	10,8 %	6,9 %			
	Poids Moyen	592,7	563,5	552,1	549,2	506,3	475,5	436,9	401,1	375,5	356,3	338,1	320,5	309,4	282,1	251,6			
	Age Moyen (Jours)	2135	1655	2243	1701	2247	2321	2442	2642	2952	2696	2552	2628	2413	2408	2281			
GENISSE	Nombre	3	8	18	21	79	256	414	252	77	34	22	5	5	4		1 198	465 373,80	
	%	0,3 %	0,7 %	1,5 %	1,8 %	6,6 %	21,4 %	34,6 %	21,0 %	6,4 %	2,8 %	1,8 %	0,4 %	0,4 %	0,3 %				
	Poids Moyen	585,5	591,7	535,2	494,0	460,4	418,6	386,9	360,1	318,3	313,8	259,8	295,0	287,9	144,6				
	Age Moyen (Jours)	1230	1325	1179	1196	1161	1082	1041	1045	967	1012	942	1092	1180	516				
VEAUX	Nombre	4	1		7	32	10	31	267	131	13	67	1		19		583	88 579,70	
	%	0,7 %	0,2 %		1,2 %	5,5 %	1,7 %	5,3 %	45,8 %	22,5 %	2,2 %	11,5 %	0,2 %		3,3 %				
	Poids Moyen	199,9	173,5		186,0	171,0	185,0	166,7	145,4	153,0	149,7	150,0	102,7		150,3				
	Age Moyen (Jours)	190	171		170	171	175	165	170	170	173	193	239		195				

PRODUCTION REGIONALE 2020 PAR CLASSEMENT
Volume de la production - Région Auvergne Rhone Alpes - Toutes destinations confondues

SEMAINE 10																			
Catégories	Données	E+	E=	E-	U+	U=	U-	R+	R=	R-	O+	O=	O-	P+	P=	P-	TOTAL	TONNAGE	
JEUNE BOVIN	Nombre			1	30	118	258	134	74	52	25	16	19	8	2		737	302 414,02	
	%			0,1 %	4,1 %	16,0 %	35,0 %	18,2 %	10,0 %	7,1 %	3,4 %	2,2 %	2,6 %	1,1 %	0,3 %				
	Poids Moyen			542,3	482,1	457,8	435,2	404,3	368,4	358,6	335,9	294,7	289,9	256,4	166,0				
	Age Moyen (Jours)			673	658	593	571	578	593	573	587	598	631	520	550				
VACHE	Nombre		1	2	13	101	325	626	505	287	279	429	439	372	464	283	4 126	1 500 162,75	
	%		0,0 %	0,0 %	0,3 %	2,4 %	7,9 %	15,2 %	12,2 %	7,0 %	6,8 %	10,4 %	10,6 %	9,0 %	11,2 %	6,9 %			
	Poids Moyen		582,5	498,5	523,3	497,8	464,4	435,4	401,3	377,6	359,2	337,9	321,8	310,9	288,8	250,3			
	Age Moyen (Jours)		1448	2034	2344	2263	2220	2481	2641	2726	2956	2646	2577	2495	2351	2349			
GENISSE	Nombre	3	4	12	23	97	249	396	257	57	29	17	7	8	11		1 170	455 022,11	
	%	0,3 %	0,3 %	1,0 %	2,0 %	8,3 %	21,3 %	33,8 %	22,0 %	4,9 %	2,5 %	1,5 %	0,6 %	0,7 %	0,9 %				
	Poids Moyen	587,2	571,8	519,0	526,7	473,8	418,3	387,1	356,3	314,6	298,1	279,3	253,1	312,7	185,9				
	Age Moyen (Jours)	1366	1454	1253	1279	1155	1083	1053	1018	977	1006	1023	1016	1010	1257				
VEAUX	Nombre		20		3	113	51	100	261	162	60	124	142	60	50	5	1 151	171 160,92	
	%		1,7 %		0,3 %	9,8 %	4,4 %	8,7 %	22,7 %	14,1 %	5,2 %	10,8 %	12,3 %	5,2 %	4,3 %	0,4 %			
	Poids Moyen		189,9		192,8	165,6	169,3	156,8	144,2	150,9	150,8	144,6	141,9	134,1	119,2	110,6			
	Age Moyen (Jours)		177		183	177	189	183	176	185	181	189	195	194	195	196			

PRODUCTION REGIONALE 2020 PAR CLASSEMENT
Volume de la production - Région Auvergne Rhone Alpes - Toutes destinations confondues

SEMAINE 9																			
Catégories	Données	E+	E=	E-	U+	U=	U-	R+	R=	R-	O+	O=	O-	P+	P=	P-	TOTAL	TONNAGE	
JEUNE BOVIN	Nombre			2	19	106	235	123	69	46	22	19	19	13	3	1	677	271 774,91	
	%			0,3 %	2,8 %	15,7 %	34,7 %	18,2 %	10,2 %	6,8 %	3,2 %	2,8 %	2,8 %	1,9 %	0,4 %	0,1 %			
	Poids Moyen			467,0	490,7	454,5	426,7	389,5	370,2	355,4	310,6	311,2	303,0	287,2	287,8	164,1			
	Age Moyen (Jours)			586	650	613	588	588	580	597	561	586	610	651	666	655			
VACHE	Nombre		3		17	102	272	555	534	298	443	456	432	366	399	293	4 170	1 498 783,37	
	%		0,1 %		0,4 %	2,4 %	6,5 %	13,3 %	12,8 %	7,1 %	10,6 %	10,9 %	10,4 %	8,8 %	9,6 %	7,0 %			
	Poids Moyen		632,2		557,0	496,6	467,1	431,0	398,5	375,0	356,5	332,0	315,4	305,7	287,0	252,4			
	Age Moyen (Jours)		1844		1842	2241	2370	2455	2699	3043	2707	2610	2551	2378	2360	2355			
GENISSE	Nombre	2	8	15	31	82	230	374	241	67	30	16	13	5	2	1	1 117	435 200,02	
	%	0,2 %	0,7 %	1,3 %	2,8 %	7,3 %	20,6 %	33,5 %	21,6 %	6,0 %	2,7 %	1,4 %	1,2 %	0,4 %	0,2 %	0,1 %			
	Poids Moyen	621,8	563,9	516,9	513,3	458,4	413,4	392,1	358,9	321,0	290,5	286,4	257,0	193,0	312,1	240,3			
	Age Moyen (Jours)	1847	1349	1405	1233	1144	1035	1040	1032	983	881	978	907	774	1406	1139			
VEAUX	Nombre		4	4	8	86	39	73	196	82	86	69	2		4		653	98 124,54	
	%		0,6 %	0,6 %	1,2 %	13,2 %	6,0 %	11,2 %	30,0 %	12,6 %	13,2 %	10,6 %	0,3 %		0,6 %				
	Poids Moyen		198,9	210,1	188,6	165,3	169,3	152,1	143,5	147,1	146,6	138,3	150,8		105,5				
	Age Moyen (Jours)		178	177	167	175	173	168	167	164	163	185	192		190				

PRODUCTION REGIONALE 2020 PAR CLASSEMENT
Volume de la production - Région Auvergne Rhone Alpes - Toutes destinations confondues

SEMAINE 8																		
Catégories	Données	E+	E=	E-	U+	U=	U-	R+	R=	R-	O+	O=	O-	P+	P=	P-	TOTAL	TONNAGE
JEUNE BOVIN	Nombre			2	23	125	216	99	51	37	25	17	16	3	2		616	246 861,68
	%			0,3 %	3,7 %	20,3 %	35,1 %	16,1 %	8,3 %	6,0 %	4,1 %	2,8 %	2,6 %	0,5 %	0,3 %			
	Poids Moyen			595,6	460,2	438,8	423,2	391,5	343,9	359,5	335,2	286,8	296,1	304,1	163,5			
	Age Moyen (Jours)			628	562	575	580	568	546	611	555	589	548	719	421			
VACHE	Nombre		1	3	9	75	284	602	527	313	312	457	471	422	474	292	4 242	1 520 455,82
	%		0,0 %	0,1 %	0,2 %	1,8 %	6,7 %	14,2 %	12,4 %	7,4 %	7,4 %	10,8 %	11,1 %	9,9 %	11,2 %	6,9 %		
	Poids Moyen		578,8	547,5	541,7	498,2	461,5	431,0	400,6	373,8	359,2	340,8	316,8	308,0	287,9	252,9		
	Age Moyen (Jours)		1798	1835	2070	2208	2249	2509	2687	3058	2758	2652	2647	2404	2414	2373		
GENISSE	Nombre	1	3	8	21	75	231	387	229	54	29	16	6	2	6	3	1 071	413 315,01
	%	0,1 %	0,3 %	0,7 %	2,0 %	7,0 %	21,6 %	36,1 %	21,4 %	5,0 %	2,7 %	1,5 %	0,6 %	0,2 %	0,6 %	0,3 %		
	Poids Moyen	676,1	545,2	552,2	514,4	447,2	414,0	383,3	363,4	331,1	307,0	291,1	205,3	204,4	212,9	233,5		
	Age Moyen (Jours)	1841	1096	1122	1189	1128	1050	1044	1045	1045	1023	981	713	795	829	931		
VEAUX	Nombre		1	1	1	28	37	69	317	97	63	21					635	92 690,80
	%		0,2 %	0,2 %	0,2 %	4,4 %	5,8 %	10,9 %	49,9 %	15,3 %	9,9 %	3,3 %						
	Poids Moyen		186,8	176,6	157,9	165,7	156,5	143,9	145,3	148,4	141,5	116,4						
	Age Moyen (Jours)		191	164	160	181	168	167	172	164	162	178						

PRODUCTION REGIONALE 2020 PAR CLASSEMENT
Volume de la production - Région Auvergne Rhone Alpes - Toutes destinations confondues

SEMAINE 7																		
Catégories	Données	E+	E=	E-	U+	U=	U-	R+	R=	R-	O+	O=	O-	P+	P=	P-	TOTAL	TONNAGE
JEUNE BOVIN	Nombre	1	3	5	19	120	228	99	49	34	24	9	12	9	1	10	623	250 280,82
	%	0,2 %	0,5 %	0,8 %	3,0 %	19,3 %	36,6 %	15,9 %	7,9 %	5,5 %	3,9 %	1,4 %	1,9 %	1,4 %	0,2 %	1,6 %		
	Poids Moyen	540,9	438,9	492,4	481,0	449,0	429,1	394,9	352,9	329,2	312,2	218,4	295,7	292,8	401,3	149,4		
	Age Moyen (Jours)	711	618	656	642	617	584	579	592	579	583	578	575	580	693	506		
VACHE	Nombre		2	2	11	86	263	611	585	361	312	434	439	390	497	282	4 275	1 540 494,32
	%		0,0 %	0,0 %	0,3 %	2,0 %	6,2 %	14,3 %	13,7 %	8,4 %	7,3 %	10,2 %	10,3 %	9,1 %	11,6 %	6,6 %		
	Poids Moyen		571,6	566,4	502,8	509,3	470,4	434,5	398,0	370,5	358,1	339,6	319,9	306,8	285,3	255,6		
	Age Moyen (Jours)		1443	3018	2065	2128	2320	2483	2647	2840	2962	2550	2510	2481	2342	2369		
GENISSE	Nombre		3	12	23	69	227	377	264	81	41	24	8	2	1	4	1 136	434 782,71
	%		0,3 %	1,1 %	2,0 %	6,1 %	20,0 %	33,2 %	23,2 %	7,1 %	3,6 %	2,1 %	0,7 %	0,2 %	0,1 %	0,4 %		
	Poids Moyen		616,8	546,8	510,8	459,6	423,2	389,4	352,8	316,8	284,5	269,5	254,6	170,9	163,5	142,6		
	Age Moyen (Jours)		1283	1286	1208	1115	1079	1073	1022	983	1009	916	1002	586	566	569		
VEAUX	Nombre		3	1	4	52	16	56	290	133	23	71	6	3	10	3	671	99 604,90
	%		0,4 %	0,1 %	0,6 %	7,7 %	2,4 %	8,3 %	43,2 %	19,8 %	3,4 %	10,6 %	0,9 %	0,4 %	1,5 %	0,4 %		
	Poids Moyen		195,6	206,2	202,1	176,4	162,4	158,9	142,7	148,5	148,5	145,2	129,3	102,7	114,4	80,5		
	Age Moyen (Jours)		174	181	174	176	168	170	164	168	168	183	179	151	182	152		

PRODUCTION REGIONALE 2020 PAR CLASSEMENT

Volume de la production - Région Auvergne Rhone Alpes - Toutes destinations confondues

SEMAINE 6																		
Catégories	Données	E+	E=	E-	U+	U=	U-	R+	R=	R-	O+	O=	O-	P+	P=	P-	TOTAL	TONNAGE
JEUNE BOVIN	Nombre		3	2	26	114	200	108	56	25	32	11	7	4	2		590	239 125,27
	%		0,5 %	0,3 %	4,4 %	19,3 %	33,9 %	18,3 %	9,5 %	4,2 %	5,4 %	1,9 %	1,2 %	0,7 %	0,3 %			
	Poids Moyen		578,5	467,8	468,1	446,7	421,8	394,3	360,0	358,6	331,4	313,3	281,6	238,6	152,8			
	Age Moyen (Jours)		713	673	587	591	588	585	572	616	597	628	603	513	464			
VACHE	Nombre			4	12	85	278	557	585	381	377	534	521	370	462	299	4 465	1 602 782,44
	%			0,1 %	0,3 %	1,9 %	6,2 %	12,5 %	13,1 %	8,5 %	8,4 %	12,0 %	11,7 %	8,3 %	10,3 %	6,7 %		
	Poids Moyen			563,6	523,3	500,9	472,0	435,2	398,3	373,5	362,7	341,3	315,3	301,0	286,5	253,4		
	Age Moyen (Jours)			1482	1714	2134	2315	2472	2670	2962	2757	2794	2473	2582	2367	2454		
GENISSE	Nombre		4	7	23	76	197	391	268	81	35	24	9	5	7	5	1 132	432 784,86
	%		0,4 %	0,6 %	2,0 %	6,7 %	17,4 %	34,5 %	23,7 %	7,2 %	3,1 %	2,1 %	0,8 %	0,4 %	0,6 %	0,4 %		
	Poids Moyen		600,9	546,1	487,2	460,3	421,0	385,3	361,2	324,6	322,9	271,3	249,2	214,2	248,7	163,0		
	Age Moyen (Jours)		1468	1325	1179	1116	1079	1041	1069	1023	1065	928	897	747	733	854		
VEAUX	Nombre					20	37	69	214	66	18	89	70	25	18		626	91 158,90
	%					3,2 %	5,9 %	11,0 %	34,2 %	10,5 %	2,9 %	14,2 %	11,2 %	4,0 %	2,9 %			
	Poids Moyen					165,3	167,2	158,0	143,7	147,5	148,2	133,8	147,1	135,4	112,1			
	Age Moyen (Jours)					165	175	172	167	174	185	190	195	190	184			

PRODUCTION REGIONALE 2020 PAR CLASSEMENT
Volume de la production - Région Auvergne Rhone Alpes - Toutes destinations confondues

SEMAINE 5																		
Catégories	Données	E+	E=	E-	U+	U=	U-	R+	R=	R-	O+	O=	O-	P+	P=	P-	TOTAL	TONNAGE
JEUNE BOVIN	Nombre				15	97	217	107	73	45	25	19	23	14	12	3	650	257 499,96
	%				2,3 %	14,9 %	33,4 %	16,5 %	11,2 %	6,9 %	3,8 %	2,9 %	3,5 %	2,2 %	1,8 %	0,5 %		
	Poids Moyen				451,0	439,7	435,0	391,1	373,3	352,1	338,9	241,6	340,9	327,8	214,9	226,6		
	Age Moyen (Jours)				591	575	586	590	570	538	556	519	608	689	526	559		
VACHE	Nombre	1	1		14	97	286	615	547	314	329	458	502	413	532	341	4 450	1 589 054,89
	%	0,0 %	0,0 %		0,3 %	2,2 %	6,4 %	13,8 %	12,3 %	7,1 %	7,4 %	10,3 %	11,3 %	9,3 %	12,0 %	7,7 %		
	Poids Moyen	576,7	501,2		544,1	501,5	469,6	432,9	398,0	375,5	357,7	336,5	310,7	311,0	286,3	255,3		
	Age Moyen (Jours)	1505	1088		2260	2040	2439	2586	2667	2711	2715	2653	2557	2511	2412	2287		
GENISSE	Nombre		5	8	8	87	227	364	198	45	43	19	10	2	4	4	1 024	394 730,52
	%		0,5 %	0,8 %	0,8 %	8,5 %	22,2 %	35,5 %	19,3 %	4,4 %	4,2 %	1,9 %	1,0 %	0,2 %	0,4 %	0,4 %		
	Poids Moyen		582,7	553,0	515,3	464,1	419,7	385,3	353,5	310,3	316,2	276,6	245,2	206,1	254,6	171,0		
	Age Moyen (Jours)		1345	1245	1260	1123	1067	1009	1026	884	997	920	982	716	1190	927		
VEAUX	Nombre		3			125	8	43	173	125	22	40			33		572	86 807,60
	%		0,5 %			21,9 %	1,4 %	7,5 %	30,2 %	21,9 %	3,8 %	7,0 %			5,8 %			
	Poids Moyen		157,0			168,1	173,4	160,5	146,5	152,1	145,3	135,5			123,1			
	Age Moyen (Jours)		173			174	187	176	167	166	171	181			189			

PRODUCTION REGIONALE 2020 PAR CLASSEMENT
Volume de la production - Région Auvergne Rhone Alpes - Toutes destinations confondues

SEMAINE 4																			
Catégories	Données	E+	E=	E-	U+	U=	U-	R+	R=	R-	O+	O=	O-	P+	P=	P-	TOTAL	TONNAGE	
JEUNE BOVIN	Nombre			1	22	115	181	118	63	34	31	16	15	14	1	1	612	247 280,62	
	%			0,2 %	3,6 %	18,8 %	29,6 %	19,3 %	10,3 %	5,6 %	5,1 %	2,6 %	2,5 %	2,3 %	0,2 %	0,2 %			
	Poids Moyen			463,9	496,1	454,1	431,6	393,3	373,8	352,2	320,4	301,2	290,4	286,8	252,2	267,3			
	Age Moyen (Jours)			636	610	614	611	601	602	583	590	577	618	619	719	436			
VACHE	Nombre		1	6	20	97	283	591	515	313	384	494	525	432	512	334	4 507	1 611 679,76	
	%		0,0 %	0,1 %	0,4 %	2,2 %	6,3 %	13,1 %	11,4 %	6,9 %	8,5 %	11,0 %	11,6 %	9,6 %	11,4 %	7,4 %			
	Poids Moyen		587,8	561,2	543,8	509,3	472,1	436,6	399,3	373,4	359,9	334,5	319,7	306,0	285,0	251,0			
	Age Moyen (Jours)		1632	1387	2031	2176	2330	2478	2679	3025	2912	2642	2645	2561	2487	2451			
GENISSE	Nombre	1	4	7	16	82	206	332	203	65	32	19	13	4	6		990	380 422,30	
	%	0,1 %	0,4 %	0,7 %	1,6 %	8,3 %	20,8 %	33,5 %	20,5 %	6,6 %	3,2 %	1,9 %	1,3 %	0,4 %	0,6 %				
	Poids Moyen	541,5	542,7	570,2	492,7	462,5	413,5	391,4	353,7	321,4	304,3	250,6	262,8	193,7	231,9				
	Age Moyen (Jours)	1410	1507	1310	1165	1125	1070	1047	1017	1069	995	921	1062	658	1283				
VEAUX	Nombre		17		6	154	18	62	285	89	35	24	16	12	15	3	736	112 116,10	
	%		2,3 %		0,8 %	20,9 %	2,4 %	8,4 %	38,7 %	12,1 %	4,8 %	3,3 %	2,2 %	1,6 %	2,0 %	0,4 %			
	Poids Moyen		186,8		171,9	168,9	164,1	166,5	142,2	147,0	145,9	143,2	160,8	141,1	127,5	93,4			
	Age Moyen (Jours)		176		170	178	171	166	169	174	173	186	192	182	191	208			

PRODUCTION REGIONALE 2020 PAR CLASSEMENT
Volume de la production - Région Auvergne Rhone Alpes - Toutes destinations confondues

SEMAINE 3																			
Catégories	Données	E+	E=	E-	U+	U=	U-	R+	R=	R-	O+	O=	O-	P+	P=	P-	TOTAL	TONNAGE	
JEUNE BOVIN	Nombre			3	26	105	205	156	77	33	22	7	18	10	3	1	666	269 657,22	
	%			0,5 %	3,9 %	15,8 %	30,8 %	23,4 %	11,6 %	5,0 %	3,3 %	1,1 %	2,7 %	1,5 %	0,5 %	0,2 %			
	Poids Moyen			517,4	499,8	456,7	424,1	399,2	354,3	339,3	315,9	345,0	345,5	318,9	196,5	93,3			
	Age Moyen (Jours)			689	658	595	583	585	580	575	575	625	645	573	447	368			
VACHE	Nombre		2	2	8	75	305	683	606	359	369	569	646	504	577	368	5 073	1 800 687,36	
	%		0,0 %	0,0 %	0,2 %	1,5 %	6,0 %	13,5 %	11,9 %	7,1 %	7,3 %	11,2 %	12,7 %	9,9 %	11,4 %	7,3 %			
	Poids Moyen		546,5	521,1	555,3	509,5	472,9	434,0	405,7	377,7	354,1	336,9	316,4	301,3	282,9	249,9			
	Age Moyen (Jours)		1095	1753	2248	2067	2349	2585	2773	3102	2963	2646	2649	2532	2405	2313			
GENISSE	Nombre	2	9	11	13	74	235	380	241	68	34	21	6	6	5		1 105	425 369,68	
	%	0,2 %	0,8 %	1,0 %	1,2 %	6,7 %	21,3 %	34,4 %	21,8 %	6,2 %	3,1 %	1,9 %	0,5 %	0,5 %	0,5 %				
	Poids Moyen	608,1	588,5	544,2	519,6	456,5	422,6	384,3	352,6	321,7	298,4	284,4	241,7	239,6	229,6				
	Age Moyen (Jours)	1056	1337	1231	1181	1150	1079	1070	1001	975	1013	928	706	1037	1017				
VEAUX	Nombre		1		1	94	26	60	282	120	43	89	79	45	52	4	896	132 904,67	
	%		0,1 %		0,1 %	10,5 %	2,9 %	6,7 %	31,5 %	13,4 %	4,8 %	9,9 %	8,8 %	5,0 %	5,8 %	0,4 %			
	Poids Moyen		171,9		211,2	168,6	168,1	159,0	144,5	146,1	127,1	138,7	161,9	150,5	129,1	98,7			
	Age Moyen (Jours)		176		170	178	188	175	172	182	168	179	196	194	192	198			

PRODUCTION REGIONALE 2020 PAR CLASSEMENT
Volume de la production - Région Auvergne Rhone Alpes - Toutes destinations confondues

SEMAINE 2																		
Catégories	Données	E+	E=	E-	U+	U=	U-	R+	R=	R-	O+	O=	O-	P+	P=	P-	TOTAL	TONNAGE
JEUNE BOVIN	Nombre			4	14	111	152	78	40	25	21	6	7	3	3		464	183 883,11
	%			0,9 %	3,0 %	23,9 %	32,8 %	16,8 %	8,6 %	5,4 %	4,5 %	1,3 %	1,5 %	0,6 %	0,6 %			
	Poids Moyen			397,8	462,6	448,1	421,9	379,8	309,5	328,6	311,2	353,1	240,7	214,5	247,8			
	Age Moyen (Jours)			543	567	602	570	587	563	602	616	625	624	666	685			
VACHE	Nombre			2	10	97	324	559	484	315	334	510	533	456	561	411	4 596	1 621 783,52
	%			0,0 %	0,2 %	2,1 %	7,0 %	12,2 %	10,5 %	6,9 %	7,3 %	11,1 %	11,6 %	9,9 %	12,2 %	8,9 %		
	Poids Moyen			539,4	548,0	501,0	470,9	436,5	396,2	369,6	356,5	335,3	318,4	305,1	283,0	253,6		
	Age Moyen (Jours)			1375	1999	2106	2529	2514	2679	2876	2850	2626	2549	2568	2348	2308		
GENISSE	Nombre	1	6	13	20	96	257	362	228	71	33	17	6	1	1		1 112	435 656,09
	%	0,1 %	0,5 %	1,2 %	1,8 %	8,6 %	23,1 %	32,6 %	20,5 %	6,4 %	3,0 %	1,5 %	0,5 %	0,1 %	0,1 %			
	Poids Moyen	664,9	632,9	568,4	499,5	458,1	420,9	386,6	358,0	329,0	303,6	264,2	269,4	325,8	288,0			
	Age Moyen (Jours)	1438	1426	1271	1183	1109	1074	1031	1061	1003	1063	949	983	1072	1037			
VEAUX	Nombre		4		2	88	10	30	233	142	52	58	70	40	36	6	771	115 888,98
	%		0,5 %		0,3 %	11,4 %	1,3 %	3,9 %	30,2 %	18,4 %	6,7 %	7,5 %	9,1 %	5,2 %	4,7 %	0,8 %		
	Poids Moyen		187,8		167,3	168,6	161,9	164,3	148,9	145,4	139,0	148,4	159,6	149,0	125,6	100,1		
	Age Moyen (Jours)		185		158	177	174	167	169	176	174	190	196	194	192	196		

PRODUCTION REGIONALE 2020 PAR CLASSEMENT
Volume de la production - Région Auvergne Rhone Alpes - Toutes destinations confondues

SEMAINE 1																			
Catégories	Données	E+	E=	E-	U+	U=	U-	R+	R=	R-	O+	O=	O-	P+	P=	P-	TOTAL	TONNAGE	
JEUNE BOVIN	Nombre	1		2	21	95	191	88	26	22	9	4	9	3	3	1	475	196 832,20	
	%	0,2 %		0,4 %	4,4 %	20,0 %	40,2 %	18,5 %	5,5 %	4,6 %	1,9 %	0,8 %	1,9 %	0,6 %	0,6 %	0,2 %			
	Poids Moyen	630,4		482,4	477,7	474,6	424,0	402,5	348,7	320,6	327,7	235,5	259,2	223,6	197,3	102,4			
	Age Moyen (Jours)	610		525	608	611	581	592	576	541	634	539	604	577	672	578			
VACHE	Nombre		1	5	14	81	262	547	439	243	279	367	346	273	360	183	3 400	1 257 031,44	
	%		0,0 %	0,1 %	0,4 %	2,4 %	7,7 %	16,1 %	12,9 %	7,1 %	8,2 %	10,8 %	10,2 %	8,0 %	10,6 %	5,4 %			
	Poids Moyen		578,6	564,5	573,4	502,6	470,0	436,5	401,1	381,9	359,9	340,8	322,7	315,5	287,9	257,8			
	Age Moyen (Jours)		1929	1788	2116	2173	2246	2380	2516	2932	2647	2608	2562	2517	2252	2259			
GENISSE	Nombre		3	3	27	82	205	280	210	41	22	16	8	5	6	2	910	350 956,50	
	%		0,3 %	0,3 %	3,0 %	9,0 %	22,5 %	30,8 %	23,1 %	4,5 %	2,4 %	1,8 %	0,9 %	0,5 %	0,7 %	0,2 %			
	Poids Moyen		604,5	605,4	510,1	466,1	415,2	378,6	350,4	339,4	311,9	274,5	300,3	286,3	184,3	256,6			
	Age Moyen (Jours)		1434	1306	1209	1127	1049	1008	1029	1152	1085	1000	1087	915	827	976			
VEAUX	Nombre				2	53	13	43	233	117	66	95	74	36	22	3	757	106 967,70	
	%				0,3 %	7,0 %	1,7 %	5,7 %	30,8 %	15,5 %	8,7 %	12,5 %	9,8 %	4,8 %	2,9 %	0,4 %			
	Poids Moyen				224,2	154,2	162,9	148,3	139,8	142,9	132,5	143,7	146,9	128,6	109,0	90,5			
	Age Moyen (Jours)				170	172	151	154	166	168	166	180	188	189	190	180			